

# Jornal Polivet Itapetininga

Série 17

Itapetininga Ano 04 Volume 04

Edição fechada aos 16/12/2009 às 19 hs 19 min.

0404 - Novembro//Dezembro - 2009

DISTRIBUIÇÃO GRATUITA

Distribuição: Preferencial em Itapetininga, chegando também nas cidades de : Alambari, Angatuba, Apiaí, Boituva, Buri, Campina do Monte Alegre, Capela do Alto, Capão Bonito, Guapiara, Holambra, Paranapanema, Pilar do Sul, Pirassununga, Porto Feliz, Ribeirão Branco, São Miguel Arcanjo, São Paulo, Tatetu.



## Feliz Natal!!!

Grupo **POLIVET-Itapetininga** deseja a todos um natal cheio de amor ao próximo e um ano novo repleto de lutas a serem batalhadas... Lembremo-nos que o Menino Jesus e o novo ano são jovens, e que se o velho não der espaço, o novo não aparecerá, assim, deixemos um pouco os presentes materiais para dar espaço ao crescimento espiritual.

**Plantão Veterinário: (15) 9761 4736**

**GPI mantém venda permanente de filhotes**  
Página 04

## GPI apresenta Magnus - Adimax

O **GPI- Grupo POLIVET-Itapetininga** foi convidado a conhecer a fábrica da Adimax. (Página 3). Desta visita surgiu uma interessante parceria que inclui o lançamento da Magnus Fórmula Natural. Estamos entregando aos clientes **GPI** pacotes de 1kg desta ração para degustação. Página 10

## Índice

Sessões Seriadas  
\*Pg 2 - Editoração  
- Ética é uma questão pessoal?  
- Social: GPI recebe Dr. Paulo, docente da UFPI - (Piauí).  
Pg 4 - Venda Permanente de Filhotes  
- BSV - Curso de Hemoterapia  
- Adquirindo um filhote.  
Pg 5 - Medicina Veterinária Chinesa  
- Dr Lucas Lanza constrói o sorriso do GPI  
Pg 8 - Farmácia Magistral - Sexta-Feira- Degustação na Fórmulas e Cia.  
Pg 9 -Polêmica: RSS Animal - Resíduos de Serviço de Saúde Animal  
-Corpos de Animais mortos  
- Conclusões e mais informações  
Pg 10 - Magnus Adimax- nossa nova solução para a lógica da ração.  
Pg 11 - Divirta-se  
Pg 12 - O que nossos clientes têm a contar: Marco Antônio V. de Moraes. Sessões variáveis  
Pg 3 - GPI visita a fábrica da Adimax  
Pgs 6 e 7 - Inseminação Artificial em cães  
- História, Exames prévios e tratamentos  
- IA em Bulldog Inglês, Citologia Vaginal, Espermograma, Coleta de Sêmem, IA propriamente dita.

## 41ª Expoagro

O Sindicato Rural de Itapetininga, na pessoa de nosso caro amigo José Roberto, telefone (15) 3271 0811, já iniciou as locações para os espaços da próxima Expoagro de Itapetininga, a ser realizada na segunda quinzena de Abril 2010 (de 16 a 25 de abril). O **Grupo POLIVET-Itapetininga**, se constituiu na primeira clínica veterinária de todos os tempos a se expor na Expoagro.

Na festa passada, a 40ª Expoagro, o estande **POLIVET-Itapetininga** foi um dos mais visitados da feira. A equipe ofereceu a seus clientes o que há de mais atual em tecnologia de saúde animal, levando exemplos de máquinas de ultrassom, equipamentos de controle de roedores elétricos, amostras de interessantes peças de anatomia óssea e de reconstrução óssea por cirurgias

ortopédicas.

Foram distribuídos cerca de 5 mil amostras de ração, da marca Premier, assim como cadastrados 300 clientes que possuíam, na época, filhotinhos de cães, para receberem meio quilo de ração cada cliente.

Outro dos grandes sucessos deste estande foi a possibilidade de oferecer, para os clientes de animais com programas na clínica, banheiro privativo, um conforto, principalmente para as meninas.

Neste ano, **Grupo POLIVET-Itapetininga**, já reservou seu espaço, o mesmo utilizado na última feira, de frente ao galpão comercial, de formas que, desde já, convidamos os amigos a nos visitarem na 41ª Expoagro.

(ihC)

## RSSA-Resíduos de Saúde Animal

A **UCVI - União Clínica Veterinária Itapetininga** - fez uma pesquisa legal e constatou que corpos cadavéricos de animais não são contaminantes e, por lei, podem, e

devem ser recolhidos junto com o lixo doméstico, e enterrados em valas preparadas no Aterro Sanitário. Cada clínica veterinária deve ter um freezer.

Página 09



O **Jornal Polivet Itapetininga** é mais um produto com o selo de qualidade **Grupo Polivet Itapetininga SP**.  
Uma empresa destinada aos clientes cujos animais fazem parte da própria família.  
Um jornal a serviço de nossa comunidade. Versão online em <http://www.polivet-itapetininga.vet.br/jpi>

Rua min. Esaú Correa de Almeida Moraes, 134 - Vila Rosa Fones: (15) 3272 6992 // 3272 1991 Emergências: (15) 9773 1737

Agradecemos você estar recebendo seu JPI por:

## Painel de Editoração

Policlínica Veterinária: 1987  
Clínica de Felinos: 2001  
Clínica de Silvestres: 1990  
Lab. Análises Clínicas: 2006  
Odontologia Veterinária: 1996  
Jornal - JPI: Julho 2006  
Oftalmologia Cir. Catarata: 1998  
Cardiologia Veterinária: 1999  
CNPJ - Isento  
Eletrocardiografia Vet.: 1999  
I.Municipal- 1-10.353-56.31  
Geriatrics Veterinária: 2000  
CRMV SP nº J-05720

Editor, Redator Chefe e  
Diretor de Distribuição  
Ivo Hellmeister Canal  
CRMV SP 3967 -MV USP - 83  
Diretora Executiva e  
Revisão do arquivo final:  
Sandra Regina B. Canal

Jornalista Responsável -  
Marco Antônio V. Moreas  
- MTB 026 705 - Jornalista  
PUC - Campinas 1987  
Diagramação:  
Maialú Bertelli Canal

Conselho Editorial:  
Ivo Hellmeister Canal  
Sandra Regina Bertelli Canal  
Raoní Bertelli Canal  
Maialú Bertelli Canal  
Luara Bertelli Canal

Rua Ministro Esaú Corrêa  
de Almeida Moraes 134  
18 200 590 Vila Rosa -  
Itapetininga SP Fone (15)  
3272 1991 e 3272 6992

Tiragem: bimensal  
5 mil exemplares

Circulação: Itapetininga e Região

jpi@polivet-itapetininga.vet.br

## Órgão informativo do Grupo Polivet-Itapetininga SP

Empresa de Prestação de Serviço em Saúde Animal e Educação

1-ACSA - Assessoria e Consultoria em Saúde Animal

2-ARV - Assistência Rural Veterinária

3-BSV - Banco de Sangue Veterinário

4-BeneVet - Benefícios Veterinários - Programas de Saúde Animal

5-Empório Animal - banho e tosa, petshop - venda filhotes - identificação animal

6-FMV - Farmácia Magistral Veterinária

7-JPI - Jornal POLIVET-Itapetininga SP

8-LACV - Laboratório de Análises Clínicas Veterinárias

9-MHAV - Medicinas Holísticas Alternativas Veterinárias

10-PIPCOV - Policlínica Cardiologia & Odontologia Veterinária

## Editorial

Bem-vindos, caros leitores, a mais um JPI. Estamos fechando o ano 4 e abriremos o ano 5 na próxima edição. Temos novidades: fizemos nova segmentação do jornal, mantendo as colunas em páginas certas, deixamos de ter anunciantes, mas parceiros (todos os nossos anunciantes são nossos fornecedores). Instauramos a Coluna -A Hora da Verdade: como fomos atendidos-, como uma forma de beneficiar os melhores empresários de nossa cidade.

Na clínica, estamos reformando, mandando fazer novas gaiolas,

reformando canis para os setores de internação e isolamento; modificando estruturas internas da clínica. Estamos completando o Programa de Gestão da Qualidade do SEBRAE. Nossa dedicação é para servir a você, cliente e leitor amigo.

Assim, como sempre, em meio às mudanças apresentamos o JPI0404, desejando aos amigos uma excelente leitura.

Até o ano novo!  
Dr Canal MV  
Editor.



## Coluna Social

### Cinomose: MV da UFPI visita Grupo POLIVET-Itapetininga

Na edição número 13, volume 03 do ano 03, maio/junho de 2008, o JPI publicou, na página 09, uma nova parceria que estávamos estabelecendo com o Hospital Veterinário da UFPI - Universidade Federal do Piauí-, na pessoa do Médico Veterinário Dr. Paulo Marques Costa, -CRMV PI nº 0181 - pmq@oi.com.br.



Dr Paulo, no Piauí, após ler o trabalho que Dr. Canal publicou, em 2004, na Espanha, sobre novas propostas de tratamento para a cinomose, decidiu montar um projeto piloto para tes-

tar as opções propostas por Dr. Canal.

A grata surpresa deste mês foi recebermos a visita de Dr. Paulo para conhecer, pessoalmente, o Grupo POLIVET - Itapetininga. Foi uma honra para esta equipe receber o eminente colega em sua visita.

As notícias são que o Piauí tem um grande problema com

cinomose, que continua aplicando a técnica desenvolvida por Dr. Canal e que tem dado excelentes resultados, salvando muitos cães. Parabéns Dr. Paulo por seu trabalho! (ihC)

## A Hora da Verdade - "Como fomos atendidos"

A hora da verdade é o momento em que cliente e empresa se encontram. Nesta coluna traremos a questão ética de nossos fornecedores. Comumente vimos excelentes exemplos que devem ser contados, mas, não podemos olhar só de um lado...

### Ética é uma questão pessoal?

"Ser ético é não se importar que o que você diga, ou fale, seja publicado no jornal"

Se uma empresa entrega um orçamento, tem obrigação legal e moral de manter o preço, mas, na prática, o que acontece?

Entrevistamos algumas empresas para saber suas respostas. O Grupo POLIVET-Itapetininga (Sandra Canal), a Martex (Sr. Anderson e Wilian Lotif Júnior), Fórmulas e Cia (Dr. Ricardo Secco) e Sr. José Carlos da ServMac: uma vez entregando um orçamento errado, a menor, (cobraram menos que deveriam) preferiram ficar com um prejuízo naquela venda, mas manter a palavra empenhada (e a lei). Já a Serralheria Bela Vista, Sr. Sidnei Rodrigues Severino, preferiu ignorar o cliente e não entregar o pedido pelo preço do orçamento (escrito) que assinou.

Entrevistas:

Martex: "Não importa se a Martex irá ter prejuízo, a orientação é que o orçamento assinado seja cumprido. Preferimos perder em uma venda mas não um cliente". A

Fórmulas e Cia. Dr. Ricardo Secco respondeu com dois parâmetros diferentes: "No balcão, se um funcionário meu errar as contas, para menos (cobrar menos do que deveria), mantemos o preço a menor, mas se errar a maior (cobrar mais do que deveria), na conferência acertamos o preço e colocamos o preço correto, o menor". Sr. José Carlos da ServMac, na Silva Jardim, fechou um orçamento para arrumar a lavadora do Grupo POLIVET-Itapetininga. Na hora do conserto, verificou que os amortecedores estavam estragados, trocou-os todos pelo mesmo orçamento. Parabéns!

Já Serralheria Bela Vista optou por não cumprir o orçamento, ignorar e o cliente e o pedido.

A entrevista foi muito interessante, mas Sr. Sidnei Rodrigues Severino mandou uma notificação cartorária ao JPI para não publicarmos a entrevista com suas palavras... (ihC)

(continua na próxima edição)

O setor de informática do JPI conta com a assistência técnica e tecnológica de

**André Vidal**

Novo Telefone: (15) 8129 5100

## JPI em Notícia

# Equipe do GPI - Grupo Polivet-Itapetininga visita a fábrica de alimento pets Adimax, fabricante da Magnus Premium

Para a equipe do GPI - Grupo POLIVET-Itapetininga, foi uma surpresa muitíssimo agradável conhecer a fábrica da Adimax. Mesmo as melhores expectativas foram superadas por nossos anfitriões.

Como clínicos, que somos, sabemos que o detalhe mostra o todo. Pelos detalhes que percebemos na visita, pudemos avaliar a excelência desta equipe e de seus produtos.

A Adimax iniciou seu atendimento a nós, marcando um ponto da Raposo Tavares onde nos encontraríamos. Chegaram com prévio tempo e nos avisaram. De lá, seguimos o carro de Otavino até a fábrica, em Salto de Pirapora. Já no caminho reparamos a atenção e o carinho com que nosso guia dedicava a nós.

Breve, chegamos na fá-

## Reunião de empresários setor pet

Após o almoço, estava marcada uma reunião entre as equipes da Adimax e do GPI.

Inicialmente, Dra. Patricia MV, fez uma apresentação de toda a linha Adimax, ressaltando os mais atuais incrementos tecnológicos já incorporados nas rações, como os compostos de Yucca; pré e pro bióticos; adição de ácidos graxos essenciais, como ômega 3 e 6. Esta foi a oportunidade de Dr Canal debater com a colega alguns pontos chave, interar-se da linha de conduta da Adimax, de forma a poder avaliar as rações Adimax dentro do segmento.

Detalhe importante, é que existem várias classes de alimento, desde as rações econômicas, de combate, até os alimentos super premium. Para compararmos a qualidade de um alimento em relação a outros, podemos, e devemos, avaliar e comparar entre a mesma categoria, mas não entre diferentes categorias de alimento animal.

É neste sentido que a linha

brica, onde recebemos um delicioso cafezinho, e fomos apresentados para todas as pessoas da administração, uma a uma...

de conduta das rações Adimax foram aprovadas pela equipe do GPI.

Após a apresentação empresarial, vieram para a reunião os Srs. Adir (proprietário) e Irineu (departamento comercial), sendo que Sr. Otavino e Dra. Patricia já estavam na apresentação inicial, com o GPI.

Nesta reunião, foram debatidas as vantagens mútuas entre a proximidade física, intelectual e administrativa, entre a Adimax e o Grupo POLIVET-Itapetininga. Podemos perceber alguns importantes detalhes em comum: trata-se de duas empresas líderes no setor onde atuam, as duas procurando a excelência em seus produtos e serviços, as duas realmente preocupadas com seu nome e seu compromisso social, são empresas com uma razão social. As duas empresas trabalham com garantia de qualidade e finalmente, a Adimax produz alimento, os pacientes do GPI precisam comer.

Nesta reunião as duas equipes dispenderam a tarde toda.



Equipes unidas: da esquerda: Dra. Patricia Kashivagui, Médica Veterinária; Sr. Adir Comunello, o Presidente da Adimax; Dr. ihCanal e Sra. Sandra do GPI; da Adimax: Sr. Irineu Biava, Depto. Coml. e Sr. Otavino Soares (Repres.Cml.) Faltou a Luciana...

A visita à fábrica foi acompanhada pela Engenheira de Alimentos Luciana Fonseca, com um tour por toda a fábrica, desde a

## Novo lançamento Adimax

O GPI, tradicionalmente, trabalha apenas alimentos Premium, embora reconheça a necessidade, e a existência, de mercado de rações econômicas, não as recomenda.

A Adimax ([www.adimaxpet.com.br](http://www.adimaxpet.com.br)) fabrica ração econômica, standart e os alimentos Premium, entrando agora no segmento High Premium, com o lançamento do que acreditamos será o carro chefe das relações entre GPI e Adimax, se tratando da atual melhor ração da Adimax. Trata-se da Magnus Formula Natural, bem à prescrição da POLIVET-Itapetininga, sem a adição de corantes, alimento natural com 12% de extrato etéreo para raças pequenas, 11% para demais.

A ração é nova, não a conhecemos na prática, mas acreditamos na qualidade proposta pela Adimax.

Ficou certo que a família Canal testará, em seus 10 próprios animais a Magnus Formula Natural,

recepção das matérias primas, incluindo o laboratório de controle de qualidade, onde são realizadas análises de matérias-primas (antes e após liberação para descarga) e produtos acabados. Seguimos então para os setores de produção, envase, estoque e expedição de produtos.

Também conhecemos a unidade fabril dos biscoitos da Adimax (Magnus Croc), uma verdadeira panificadora de biscoitos para cães.

Após a visita fomos convidados a almoçar em companhia de Otavino, Adir, Patrícia e Irineu.

Recebemos um alimento de cardápio simples e delicioso, que inclui uma saborosa salada cultivada na própria horta da Adimax. Fomos servidos no refeitório da fábrica com excelência de qualidade.

indicará aos criadores, André Vidal (Bulldog Inglês) e Lívia (Teckel), para então, manteremos quantidade para degustação dos clientes especiais do GPI. Já está em estudo a participação da Adimax junto ao GPI na 41ª Expoagro - 04/2010.

Foi compartilhado o sentimento de continuidade surgido entre Sr. Adir e Dr. Canal. Trata-se de empresários de pensamento simples e contundente, não se conformam com a forma existente, buscam uma forma nova de resolver questões velhas, trabalham com ética e honestidade. A frase de fechamento da reunião foi uma adaptação livre de Confúcio: Para se dar a volta no mundo, inicia-se com um simples passo...

Sr. Adir se comprometeu a levar pessoalmente a Magnus Formula Natural para Itapetininga, ocasião em que conhecerá o prédio do GPI e degustará a cerveja caseira fabricadas por Dr. Canal e André Vidal. (ihC)

# Notícias Polivet Itapetininga

## Venda permanente filhotes

no **GPI** com garantia contra cinomose e parvovirose os 12 meses. 2 Vacinas V8 + Vac.Raiva+Vac.Tétano + Vac Leptospirose Vermifugados + Hemograma LACV + Microchip.



Pinscher fêmea 4M  
Preta e canela



Pinscher macho 3M  
Castanho - mini



Lhasa Apso macho 21/2M  
(castrado ou inteiro)



Rottweiler macho 5M  
(castrado ou inteiro)



Ninhadas de  
Pastores Alemães  
puros!



Você conhece  
esta menina perdida?

## BSV = Curso Hemoterapia

Existe uma grande diferença entre se ter bolsas de sangue para transfusão e se trabalhar dentro de um Banco de Sangue Veterinário, e o principal fator de diferenciação é a tecnologia que se aplica.

É neste sentido que a equipe do **BSV - Banco de Sangue Veterinário do GPI** está realizando um importante estudo das técnicas de Hemoterapia Veterinária desenvolvidas pelos doutores Bernard Feldman e Carolyn Sink.

Itapetininga ganhou destaque nacional com seu **BSV**, sendo o único a apresentar durante todo o ano, sangue disponível para Felinos Domésticos.

Ter um Banco de Sangue Veterinário é uma grande responsabilidade. Temos de ter todos os doadores cadastrados e controlados. É muito comum um paciente aparentar saúde, e, nos exames, mostrar-se portador de hemoparasitoses, por exemplo.

Os gatos têm ainda o agravante de terem doenças virais hemotransmissíveis, como o caso da Leucemia e FIV, a AIDS Felina.

Quando nossos pacientes precisam de transfusão, temos de estar prontos para atendê-los, pois casos de hemoterapia não são para daqui há meses, são para já, e quanto melhor a qualidade do doador, melhor o sangue doado.

## Adquirindo um filhote: Qual raça? Macho ou fêmea? Inteiro ou castrado?

A aquisição de um filhote é sempre um momento de decisão importante, quando temos de decidir por uma raça, um gênero e uma idade. Tradicionalmente gostamos de fêmeas, novas, raças fofas, mas será que esta é realmente uma opção boa, ou podemos pensar sobre o assunto?

Costumamos dizer que a raça deve caber no bolso do "freguês", ou seja, devemos escolher uma raça da qual podemos sustentar. Cães grandes consomem muita ração, precisam de espaço, cães de pelo precisam de mais banho, todas penteados, dão mais trabalho. Por outro lado, depen-

### Raça

deremos da serventia que daremos a este animal. Ele será um cão de guarda, que deverá dormir para fora de casa, trabalhar enquanto a família dorme, ou um bibelô, uma companhia querida que dormirá na cama de seus amados proprietários? Cada resposta insere uma raça diferente.

### Idade

Ao invés de tradicional 40 dias, sem vacinas, ou com apenas uma dose, recomendamos os filhotes a partir dos 4 ou 5 meses. Nesta idade o filhote já passou pelos maiores riscos de falecimento, quer por doença parasitária, quer por doença infecciosa, como cinomose, parvovirose.

### Gênero

Se você não de pingar sangue pela ocasião do cio, sujando a casa, a cama, como produção, não pretende montar um canil também não apresentará o inconveniente de fazer xixi pela casa para marcar território, ou seja, serão como fêmeas que nunca entram no cio. Castrar filhotes machos sem muito mais baratas das fêmeas, que fêmeas. (ihC)

### Empório Animal

POLIVET-Itapetininga



Banho e Tosa  
Microchip e identificação Animal  
Venda permanente de filhotes

### PIPCOV

Policlínica Cardiologia & Odontologia Veterinária



Clínica Médica e Cirúrgica  
Ultrassom e Raio-X  
Odontologia cirúrgica completa  
Cardiologia clínica e Exames  
Cães, Gatos, Animais de Zoológico

### BSV - Banco de Sangue Veterinário

Bolsas para transfusão  
Sangue canino e felino  
Exportamos para qualquer cidade do Brasil o sangue fresco, papa de hemácias.  
Apoio para testes de compatibilidade ente



# Notícias Polivet Itapetininga

## Medicina Veterinária Chinesa

Medicina Chinesa é, basicamente, dividida em 4 setores. A Acupuntura trata através da aplicação de agulhas. A Moxabustão trata através do aquecimento de pontos através da queima de Artemísia, em bastão ou lâ. A Fitoterapia ou Dietoterapia trata através da prescrição de plantas medicinais e de dietas especiais e ventosoterapia.

Enquanto para a Medicina ocidental, prescrevemos diferentes remédios para diferentes tratamen-

tos, na Acupuntura aplicamos uma agulha em diferentes locais para realizar diferentes tratamentos. Além das agulhas, em condições especiais podemos, e muitas vezes devemos, aplicar a moxa, um bastão de artemísia empregado para eliminar o frio e a umidade dos pontos que se encontram com falta de Yang, a parte quente da energia Qi.

A acupuntura é aplicada em humanos e animais, incluindo mamíferos e aves.

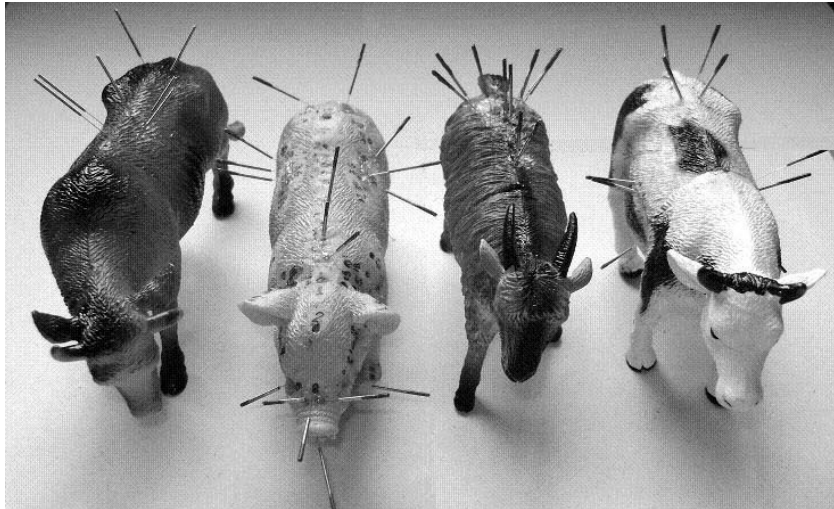

Na foto, quatro os modelos de estudo de diferentes tratamentos de acupuntura.

Da esquerda para direita:

- Touro com baixo libido recebe as agulhas para revitalizar-lhe as forças, um “viagra” natural.
- Porca com Coronavirose: para a pneumonia recebe as agulhas da parte anterior, para a diarreia da parte posterior.

- Cabra com problemas no parto recebe agulhas laterais. Se as secundinas não saírem, as dorsais;

- A vaca branca recebe as agulhas para mastite, no tórax para os quartos anteriores, atrás para os quartos posteriores. (ihC)

Dr Canal é Médico Veterinário Acupunturista do **MHAV** e Diretor Clínico do **Grupo POLIVET-Itapetininga**.

## Dr Lucas Lanza - CD constrói o sorriso do GPI

Especialista em cirurgia e traumatologia buco-maxilo-facial, Dr. Lucas Lanza, cirurgião dentista, atua também com clínica geral e implantes. Atualmente está se especializando em ortodontia na UNESP. Dr. Lucas tem clínica dentária na Rua Barbosa Franco 53, Centro, Itapetininga SP, fone (15) 3272 1226.



Foi Dr Lucas quem consertou, por filantropia, o sorriso do GPI- Grupo POLIVET-Itapetininga.

Damiana F. O. Pereira foi contratada pela equipe do GPI para cuidar dos assuntos domésticos. Na oportunidade estava com uma severa infecção dentária que chegava a agravar seu estado de asma. Infelizmente, encontrava-se com dificuldade financeira para arcar com o tratamento de sua boca.

A Diretoria do GPI entrou em contato com Dr Lucas Lanza, e, expandindo nossa parceria no convênio médico, conseguimos chegar a um denominador para realizar todo o tratamento necessário, de forma subvencionada, sem que Damiana tivesse de arcar com as despesas.

O caso era cirúrgico, e as exodontias foram necessárias, seguidas de implante total, iniciados com um provisório, que visa a formação e manutenção do calo gengival.

Após os tratamentos Damiana sentiu, inclusive, uma melhora significativa em sua asma.

Algumas semanas mais tarde, nosso amigo, Dr Lucas chamou Damiana em seu consultório para a colocação da prótese definitiva.

Para nossa equipe é uma alegria ver a mudança do sorriso de Damiana, e uma alegria podermos constatar como a atuação de um excelente profissional pode mudar a vida de uma pessoa, que, repentinamente, passa a ter “orgulho” de mostrar os dentes.

Esta é nossa forma de agradecermos a Dr Lucas, uma excelente pessoa e profissional, a ajuda que nos prestou. (ihC)



**BeneVet**  
Benefícios Veterinários

Planos de Saúde de adultos e filhotes:

PAPrA, PACISA, PATRAME, PAID, PACIR, TOTAL.

**LACV**

Laboratório de Análises  
Clínicas veterinárias  
POLIVET-Itapetininga  
Cento e cinquante tipos de exames  
cães, gatos, bovinos, suínos, bovinos, caprinos, ovinos  
peixes, répteis, anfíbios, aves

**MHAV**  
Medicinas Holísticas

Alternativas Veterinárias  
POLIVET-Itapetininga

Acupuntura, Moxabustão, Dietoterapia, Homeopatia, Florais de Bach e outras

## Inseminação Artificial em cães

### A História da IA

Dr. Mies Filho conta em seu livro a história, ou lenda, ocorrida pelos idos do século XIV, de um chefe Árabe que, usando de artificios, impregnou uma pasta de algodão com secreções de uma égua no cio e, aproximando-se do melhor garanhão de uma tribo rival, conseguiu excita-lo a ponto de conseguir uma ejaculação. Conta a história que o sêmen obtido foi recebido em outra compressa de algodão, limpa, que foi introduzida na vagina de uma égua nos calores, e assim emprenha-la, no entanto, o primeiro marco histórico de -IA- Inseminação Artificial de mamífero, se deu em 1780, pelo Abade Lazzaro Spallanzani, com a geração de 3 filhotes de cães.

Atualmente os bo-

vinos são os mamíferos que mais trabalhos recebem com Inseminação artificial.

Existem centrais de coleta de touros, que classificam e avaliam os animais conforme a produção de seus descendentes. Existe, inclusive, pontuações a touros, por gerar filhos de melhor capacidade leiteira, touros transmissores de características indesejáveis como apoios ruins ou deficiências nas sustentações das glândulas mamárias das fêmeas.

Hoje, podemos coletar os óvulos do ovário das vacas, desenvolve-los, promovermos sua fertilização com sêmen congelado, no processo que chamamos de FIV - Fertilização In Vitro.

Deste trabalho, teremos um embrião, que poderá

ser congelado para ser estocado, e, no momento oportuno ser colocado em uma fêmea receptora (uma mãe de aluguel).

O interessante é que a cria nada terá de genética da mãe, mas sim dos doadores de óvulos (a vaca) e de sêmen (o touro).

A grande praticidade deste programa é que uma vaca pode assim ser capaz de gerar uma centena de filhos em um só ano. A vantagem desta prática é que reduzimos muito a variância genética de nosso rebanho, que, ao mesmo tempo que ganha em produção, pode estar perdendo em rusticidade e capacidade de adaptação ao meio, mas esta é uma história para outro trabalho.

## Exames prévios à IA

### Exames Gerais

Antes de entrar em reprodução os animais, assim como os humanos, deveriam passar por exames pré-nupciais, que deveriam constar, no mínimo, um excelente exame clínico, além de exames laboratoriais de urina e hemograma, com o que já podemos aferir sobre a saúde geral dos reprodutores.

Exame de brucelose canina é de fundamental importância na reprodução. Problemas de diabetes, anemias, infecções urinárias ou até mesmo hemoparasitoses podem ser evidenciadas com simples exames.

Encontrarmos fêmeas que nada apresentam de sinais de falta de saúde, mas que os exames mostram estarem em péssima condição de saúde. Um animal neste estado, uma vez prenhe, coloca sua vida em risco,

sem falar que gerará filhotes doentes, que, quase certamente, terão doenças infantis.

Para a reprodução um animal deve ser saudável, bem alimentado, ter ICC (Índice de Conformação Corporal) satisfatório (nem gordo, nem magro), e, principalmente apresentar-se vívido, alegre, feliz.

É um erro pensar que a fêmea deve ter pelo menos uma gestação para não ter câncer de mama. Castrar em tenra idade, por volta dos 2 a 3 meses, ou antes dos 5 meses, evita câncer de mama e lesões de útero.

Machos são excelentes companheiros, e, se castrados desde cedo, não desenvolvem o hábito de levantar a perninha para urinar nos móveis, e não apresentam os inconvenientes das sujeiras do cio das fêmeas.

## IA em cães e o Bulldog Inglês.



IA em cães não é uma novidade. No curso de graduação de Dr Canal, na USP, nos idos de '80, Dra. Maria Helena Larson ministrou uma aula sobre controle citológico do cio de cadelas e IA, que é bastante indicada quando a fêmea não aceita o macho.

Com o crescimento do mercado pet, o desenvolvimento de animais de linhagem pura, surgiram inclusive raças de cães, como os Bulldogs Ingleses que são totalmente dependentes de assistência veterinária. Os exemplares desta raça não fazem a monta natural, não cruzam. Como a caixa torácica desta raça é muito desenvolvida, o casal não se encaixa, dificultando a monta, assim, praticamente

100% de sua reprodução se dá por IA.

Passados 60 dias, encontramos outra questão, as fêmeas não parem. O problema, de conformação chega também nas cadelas, produzindo uma distocia materna, sendo necessário, as cadelas, sofrerem uma cirurgia de cesariana.

Para completar, as fêmeas, muito maternas, mas pouco adaptadas, não podem ficar com os filhotes, pois deitam sobre eles, causando muitas perdas, assim os filhotes devem ser cuidados em caixas térmicas, colocados a cada 2 horas para mamar na mãe, até que desmamem.

Por outro lado, cada filhote desmamado é vendido em torno de até 5 mil reais.



Na foto o criador André Luiz e seus reprodutores Max (macho) e Ayka (no colo), nos minutos após a IA. A fêmea deve permanecer alguns minutos em posição inclinada para o melhor aproveitamento do sêmen.

### Tratamentos

Independente de qualquer outra situação, os animais que se destinarão à reprodução devem ser vermifugados e receberem uma aplicação de medicamentos para o combate de pulgas e carrapatos. Muito desagradável, mas muito comum, vemos que os padreadores se encontram ricamente infestados de parasitas: pulgas, carrapatos.

O casal também deve receber um banho higienizador, de corpo todo. Verificar se as vacinas, principalmente

contra cinomose e parvoviriose, foram aplicadas, em clínica veterinária, há pelo menos 12 meses.

Para a monta natural, ou mesmo para a IA, é interessante apresentar o macho à fêmea, preferencialmente levando a fêmea para a casa do macho.

### Detalhes

O cio deve ser detectado pelo sangramento vaginal, e pelo intumescimento da vulva (região externa da genitalha da fêmea).

Os dias ideais para cruzar (monta natural) iniciam no dia 9 do cio, repetindo 2 dias após.

Se a fêmea aceitar o macho na primeira vez, encerrar os cruzamentos, mas se recusar, pode-se cruzar dias 11 e 13 do cio.

Para a divisão dos filhotes, normalmente dono do macho pode escolher um filhote da ninhada toda. Excepcionalmente, quando sobrevivem mais que 6 filhotes, o dono do macho pode escolher o primeiro e o terceiro filhotes, ou seja, a dona da fêmea pode reservar um filhote na ninhada antes da escolha do segundo filhote do macho.

## Inseminação Artificial II -

### Exame de Citologia Vaginal

Na cobertura natural os animais sabem instintivamente o momento certo de cruzar. A fêmea aceita os machos no momento em que se encontra fértil, mas, se aplicarmos o sêmen na cadela, esta não terá a opção de aceitar ou não. Assim, para verificarmos o dia correto da inseminação como a possibilidade de estar havendo algum tipo de problema, é que

realizamos as provas de esfregaço vaginal, que podem ser coradas por "Papa Nicolau", por Ginsa ou por Diff Quitt. É importante nesta leitura a atenção aos detalhes.

Na foto da esquerda vemos um resultado compatível a proestro, ou seja, a paciente pode estar no cio, mas ainda não está no momento de receber o semem. Na foto da

direita, por outro lado, vemos células super queratinizadas, o que é indicação de que este é o momento em que a fêmea deve receber o sêmen.

Lembramos que a presença de sêmen no diestro, após o cio, aumenta a possibilidade de infecção uterina por imunossupressão causada pela progesterona.



Início do cio - Não inseminar

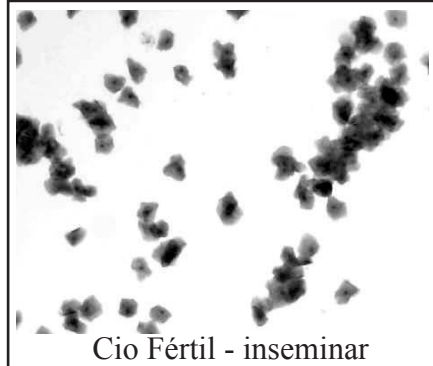

Cio Fértil - inseminar

### Coleta de Sêmen

Uma vez trocadas as etapas anteriores vencidas, chega a hora da coleta do sêmen, que é realizada por manipulação do pênis do reprodutor.

Para auxiliar a



tarefa e preservar-se a temperatura, já que o frio piora a capacidade de fecundação do sêmen, monta-se uma mamadeira com água morna, a 39°C (note o termômetro dentro da mamadeira). Nesta mamadeira acopla-se um tubo falcon de 15mL e um preservativo (sem lubrificação ou gel espermicida).

Após a lavagem prepucial (que deve-se proceder a cada coleta), acopla-se o preservativo ao pênis e inicia-se a coleta.

Na média os cães doarão cerca de

5mL de sêmen, podendo variar entre 2mL (geralmente com um sêmen mais denso) e 10 mL (geralmente de sêmen mais diluído). A experiência mostra que a variação do número de espermatozoides pode não variar muito com o aumento do volume de sêmen, já que, em sua grande maioria, as coletas ricas em volume constituem-se de coletas de grandes volumes de líquidos seminais, o que pode ser útil para a fecundação, pois descarta a necessidade de utilizar-se diluidores externos.

## Espermograma

O macho doador de sêmen deve passar por um exame andrológico completo, que inclui exame clínico das gonadas (testículos), verificação da cabeça do epidídimo, palpação retal da próstata.

Estando tudo normal salutar, deve-se promover um lavado prepucial, coletando o caldo para análise microscópica e verificação de parasitas e bactérias insalubres, contaminantes.

Proceder a coleta prévia do ejaculado, tanto para educar o paciente a doar sêmen, como para realizar-se um espermograma, que é, em última análise, a



Seta - Gota distal;  
Cabeça de seta - Gota proximal  
\* - Problema de cauda

avaliação das características favoráveis à fecundação do óvulo pelo sêmen coletado.

Neste exame o patologista veterinário verificará, no primeiro momento, o movimento do sêmen, avaliando o vigor (quão fortes são os espermatozoides) e a

a motilidade (percentual de espermatozoides que apresentam movimento retilíneo). Raramente encontraremos turbilhonamento em sêmen canino.

Em uma segunda instância, já com o sêmen morto, o patologista verificará as alterações dos espermatozoides, verificando, por exemplo, defeitos de gota proximal ou distal, cauda dupla ou enrolada, defeitos de cabeça, entre outros.

Uma vez aprovado o macho, não é necessário realizar-se o espermograma a cada coleta, mas repetições são importantes.

## IA Propriamente Dita

Chegamos finalmente na hora de aplicar-se o sêmen na cadela, ou seja, a inseminação propriamente dita.

Esta etapa é realizada, preferencialmente nos imediatos instantes após a coleta, pela aplicação, o mais limpa e aséptica possível, por meio de pipetas especiais de inseminação, do sêmen coletado no fundo vaginal da cadela no cio.

A manobra toda não é complicada, mas exige experiência e tecnologia, pois pode-se facilmente contaminar uma fêmea no momento da inseminação,

levando-a a infecções que colocam em risco tanto a parte reprodutiva como a vida das pacientes.

por:

Dr ih Canal  
Dr Raoní Canal  
Médicos Veterinários  
Grupo POLIVET-Itapetininga

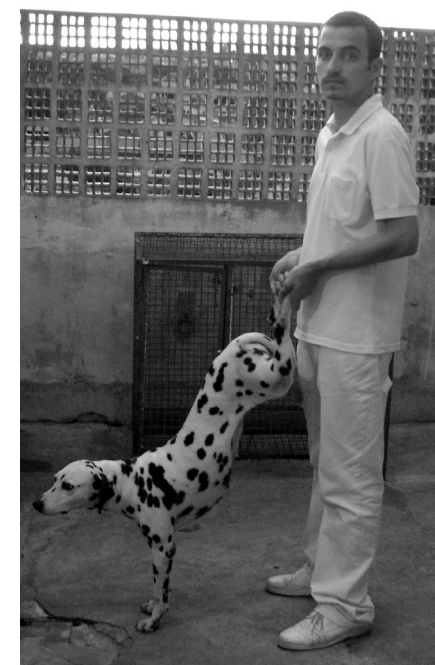

Dr. Raoní segura a fêmea "Feia" em posição inclinada após a inseminação artificial

## Sexta-Feira - Degustação na Fórmulas e Cia

### Degustação

Dr Ricardo verde ao lado do cor- Secco, planejou um um reio municipal. novo programa de de- As pessoas in- gustação de fármacos teressadas podem ir nas e fórmulas embeleza- sextas-feiras, até a Fór- doras, às sextas-feiras mulas e Cia para testar deste ano, na Fórmulas os novos produtos lan- e Cia, aquele prédio çados.

### Chás de Emagrecer

Na sexta-feira chá verde e o branco dia 13 de novembro, (de limão), o vermelho também houve degus- de maçã e canela (que tação dos chás solúveis de emagrecimento na além de emagrecedor é de rejuvenecedor). Fórmulas e Cia.

Trata-se de chás Dra Lilinha altamente solúveis, in- também nos falou das clusive em água fria, formas dos razurados, que apresentam, além que se trata da própria do delicioso efeito re- planta a ser cozida em frescante, um adicio- casa, na forma de chá nal na redução da fome que deve ser tomado exagerada. Existe o duas vezes ao dia.

### Linha Emagrecedora

Em 30 de outu- também apresentam bro, Dr Ricardo tam- efeito de reduzir o bém, colocou à dis- apetite desmedido. posição a degustação de Dr. Ricardo nos sua linha emagrecedora, indicou que, dependen- principalmente em dois do da dose, podem ser segmentos: consumidas 2 a 4 balas ao dia, meia hora antes das refeições, principal- mente de almoço e jan- tar.

Balas emagrecedoras. Trata-se de outro dife- rencial para a linha farmacêutica na forma. Ao invés de a pessoa ter de tomar remédios, na forme de cápsulas ou comprimidos, toda a medicação é ingerida na forma de balas feitas à base de colágeno.

Estas balas apre- sentam uma série de vantagens sobre as demais formas, uma delas é o próprio colágeno que ajuda na ação firmadora da pele, evitando a flaci- dez.

Estas balas

### Gourmet

Dra. Lilinha produtos são à base de si- desenvolveu uma ex- licone, portanto, diferen- celente linha Gourmet tes das bases tradicionais, não são oleosos, e muito de beleza. Esta linha se chamados, primncipal- chama de gourmet pois tem como base produtos mente, para o verão, nos comestíveis. É o caso de Yogurtes e cremes de de Yofurtes e cremes de frurtas. a Lilinha.

Trata-se de uma de destaque, é o creme nova tendência de mer- siliconado para as mãos, cado que nos remete aos muito indicado para melhores alimentos. Tem- aquelas pessoas que têm mos o chantili de limpe- problemas de terem de la- za, o yogurte desnatado, var as mãos muitas vezes ao dia, o que acaba por máscaras hidratantes e rejuvenecedoras. Estes ressecar a pele. É o caso

de profissionais de saúde, como médicos e médicos veterinários, mas também professores (que lidam o dia todo com giz), e mesmo donas de casa que necessitam trabalhar o dia todo com produtos de limpeza.



Sra. Sandra Canal, par-  
ticipando da  
degustação.

Você sabe onde é a farmácia da Lilinha, filha de Dr. Orlando - Pediatra ?



*Dra. Ana Luisa Cardoso Secco*

CRF: 22039 Farmacêutica RT

Rua Monsenhor Soares, 859  
Ao lado do Correio Central

Telefone: (15) 3271 1857

*Há 10 anos manipulando saúde!!!*

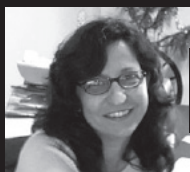

**Coluna:**
**Produção Sustentável**
*Sandra Regina Bertelli Canal,*  
*Diretora Executiva*

## Polêmica: RSS Animal

### Polêmica: Resíduos de Serviços de Saúde Animal em Itapetininga

Resíduos de serviços de saúde (RSS) são aqueles gerados em todos os serviços relacionados com o atendimento à saúde, quer humana ou animal, e podem ser provenientes de hospitais, laboratórios de análises clínicas e patológicas, drogarias e farmácias, estabelecimentos de ensino e pesquisa na área da saúde, centros de controle de zoonoses; também as clínicas, consultórios

e hospitais veterinários, dentre outros similares (RDC 306 ANVISA, 2004; RES 358, CONAMA, 2005).

Os grupos são classificados por letras, sendo: Grupo A (Infectantes), Grupo B (Químicos), Grupo C (Radioativos), Grupo D (Comuns, similares aos domiciliares) e Grupo E (Perfuro-cortantes).

Os resíduos de saúde de estabelecimentos veterinários

são classificados nos Grupos de resíduos A (Infectantes e E (perfurocortantes), que devem ser submetidos a tratamento especial, devendo o estabelecimento efetuar a correta “segregação”, ou seja: separação no momento da geração em lixeiras diferentes, com sacos brancos para resíduos infectantes e pretos para resíduos comuns, sobrando a destinação dos animais mortos.

### Conclusões e mais Informações

#### O que fazer com os corpos de cães mortos?

A UCVI –União Clínica Veterinária Itapetininga- e o JPI -Jornal POLIVET-Itapetininga-entrevistaram outras autoridades.

\*Dra Maria de Lourdes Aguiar Bonadilha Reichmann é pesquisadora e uma das maiores autoridades no assunto, do Instituto Pasteur e do Governo do Estado de São Paulo E tem concordância total com o Geóg. David Viana, sobre os resíduos do Grupo F (veja ao lado): podem e devem ser dispostos como resíduos domiciliares.

\*O Engenheiro Roberto Noda, da CETESB de São Paulo, especializado em resíduos de serviços de saúde, externou a mesma opinião:

deve-se evitar o tratamento desnecessário, sob o risco de aumentar os problemas com transporte e com a qualidade do próprio processo de incineração. A cidade de Atibaia – SP, faz compostagem de animais mortos.

Assim a União Clínica Veterinária Itapetininga vai efetuar consulta formal à Prefeitura Municipal, à CETESB, entre outros, sobre as considerações acima.

Nossa proposta é a de congelarmos os corpos, recolhidos semanalmente, assim a PMI poderá realizar, semanalmente, uma vala no aterro, enterrando os corpos e resolvendo esta questão complicada...

#### Detalhe financeiro

Para Itapetininga temos preço de R\$4,00 o quilo, o que não é viável: Um cão com peso de 50 kg custaria, apenas a incineração, R\$200,00 mais o transporte; a prefeitura pagaria para incinerar um cavalo atropelado cerca de R\$2 mil, mais transporte...

Detalhe é que é difícil colocar o cavalo em saco branco leitoso, se considerarmos a aplicação da NR 32...

Queremos apenas demonstrar que precisamos de uma solução melhor...

Voltaremos ao assunto com a sugestão de nossos governantes cidadãos e outras autoridades....

### Corpos de Animais

Entrevistamos a Solução Serviços Ambientais, estabelecida em Itapetininga (15) 3225 2215, na pessoa de seu responsável técnico, o Geógrafo e Geólogo Msc. David Valpassos Viana, a Solução Serviços Ambientais:

a) Os animais mortos não são vetores de doenças, não podem ser tratados como resíduos de saúde similares aos contaminados. Mesmo que os animais estivessem doentes, eles seriam incapazes de transmitir qualquer agente etiológico de doença, as vias de transmissão estão inativadas.

b) O Estado de São Paulo tem legislação específica, em plena vigência. Trata-se da Resolução Conjunta SS/SMA/SJDC-SP-I (RSSA), que estabelece classificação, as diretrizes básicas e o regulamento técnico sobre Resíduos de Serviços de Saúde Animal – RSSA, publicada no Diário Oficial em 15 de Julho de 2004.

Observamos: SS=Secretaria da Saúde; SMA= Secretaria do Meio Ambiente; SDJDC= Secretaria Estadual de Justiça e Defesa da Cidadania. A resolução está publicada no site do Instituto Pasteur ([www.pasteur.saude.sp.gov.br](http://www.pasteur.saude.sp.gov.br)), entrar em Publicações, Manuais Técnicos, e no item 8, acessar Resolução Conjunta...

c) Esta legislação estabelece os conceitos e procedimentos, e estabeleceu mais um segmento: GRUPO F – Resíduos animais e congêneres, onde se enquadram:

□ animais inteiros mortos naturalmente, submetidos a eutanásia, mesmos aqueles procedentes de centros de controle de zoonoses, universidades, biotérios e outros estabelecimentos similares (...)

□ Animais mortos em vias públicas ou rodovias.

□ Camas e forrações de animais de exposições, de criações intensivas, de biotérios e outros estabelecimentos similares.

A legislação estabelece um gerenciamento desses resíduos do Grupo F de modo similar aos domiciliares, podendo ser dispostos juntamente com o lixo comum recolhido pela Prefeitura...

d) Recomenda a elaboração de um Plano de Coleta pela Prefeitura Municipal, onde cada clínica ou hospital veterinário reservariam os cadáveres em um freezer, de modo a que os animais mortos ficassem armazenados adequadamente até a coleta, o que atende à Resolução 670/2000 do CFMV - Conselho Federal de Medicina Veterinária...

Voltaremos no assunto ...

**ACSA**  
 Assistência Judiciária  
 Exames de Peritagens  
 Medicina Legal: Necropsia  
 Processos de Responsabilidade Técnica, etc.

**FMV**  
 Farmácia  
 Magistral  
 Veterinária

**ARV**  
 Assistência Rural Veterinária:  
 Animais de produção  
 Assistência às fazendas, consultas à campo, etc.

## Magnus Adimax - Nossa Nova Solução para o Problema da Logística da Ração

O problema da logística (distribuição e entrega) é sempre limitante para quem vive no interior e cidades menores.

Várias vezes tivemos de trocar de ração por uma questão de lógica. Nos últimos anos, em nossa região, representantes perderam a marca, deixaram de trabalhar com ração, fecharam. Empresas foram compradas: Socil foi comprada pela Nestle. Fica difícil trabalhar assim.

Muitas vezes aponta-

mos um bom alimento para pets, mas, quando nossos clientes se habituam a utilizá-lo, nos deparamos com o tal problema de logística: não encontramos mais esta ração no mercado.

Assim entendemos que uma boa ração deve sim, ter qualidade intrínseca (ser uma boa ração), mas esta qualidade não basta. Também precisamos de bom preço e bom fornecimento, as qualidades extrínsecas: financeiro e logística.

Assim, estamos

resolvendo o problema realizando uma parceria com a Adimax- Alimentos Pet, de quem passaremos a comprar nossas rações.

A Adimax está sediada pertinho de Itapetininga, em Alto de Pirapora. Traremos rações direto da fábrica não teremos mais a limitação de mudanças de revendedor ou perdas de marca.

No mesmo momento em que fechamos esta parceria a Adimax lança a Magnus- Fórmula Natural, um alimento para cães

sem a adição de corantes, aromatizantes ou antioxidantes artificiais, elaborado com nutrientes e ingredientes nobres: proteína de frango e arroz.

Com uma formulação modernizada, atualizada, a Magnus Fórmula Natural consegue nutrir adequadamente os animais, com uma taxa de Extrato Etéreo de 11%.

Para promover o lançamento desta ração, que acaba de ser lançada, os clientes GPI serão beneficiados.

Cada cliente cadastrado com pacientes portadores de nossos Programas de Saúde receberá uma bolsa de 1Kg de ração Magnus Fórmula Natural. Seus nomes serão listados e entregues à Adimax, que também fará uma pesquisa de aceitação de mercado.

Um detalhe muito interessante é que estas rações vem em bolsas plásticas com zíper, ou seja, após serem servidas, podemos fechar o fecho e manter a ração sempre fresquinha e saborosa.

Escolha seu idioma:



★ Adicionar aos favoritos

Magnus

home

linha magnus

videos

downloads



Horário de atendimento:  
8h - 12h / 13h30 - 17h  
Segunda a Sexta

### Conheça a nova linha Magnus Premium



Novos Produtos, Novas embalagens

Clique sobre os botões abaixo para conhecer todos os produtos



Cães adultos



Cães filhotes



Gatos adultos



Gatos filhotes



Snacks



# Coluna Distração e Entretenimento

## DIVIRTA-SE



**Completando o Jabor**  
 Quem não dá assistência,  
 está sem referência,  
 perde a preferência,  
 abre para a concorrência,  
 sofre a consequência,  
 fica na carência,  
 fala maledicência,  
 deveria ter prudência  
 e perde a benevolência.  
 Tenha paciência!

2		9	7		5
	5	2	8	9	
	4		1		6
3	1	5	4		7
	8	4		3	5
5		1	6	2	4
	2		6		3
		3	8	5	4
8		4	3		6

### General Forte

“Sob a direção de um forte general, jamais nunca existirá soldados fracos”  
 Homenagem de Daniela Camargo Moria a Dr Canal.

### A cobra e o Vagalume

Conta o Prof. Celso Estrela, do Sebrae, que a cobra decidiu comer o vagalume. Espantado o pobre inseto passou a fugir da fome do réptil devorador. Insistente, a cobra conseguiu finalmente montar uma tocaia ao vagalume, de forma a que este não pudesse fugir.

No momento final, ao ser abocanhado o inseto perguntou para a serpente o por que daquela perseguição ferrenha, já que ele era ínfimo, no tamanho e nem pertencente à cadeia alimentar da cobra. A cobra, do alto de sua sinseridade assumiu: é sua luz o que mais me incomoda. . .



**Line Print**  
SISTEMAS DE RECARGA

Recarga e Venda de Cartuchos  
**Jato de Tinta e Laser**  
**(15)3272-9557**  
 Av. Domingos José Vieira, 1589 - Centro  
 Itapetininga - SP













**Quintino**

Fone: (15)  
**3275 1778**  
 Horários:  
 Segunda a Quinta das 9h às 21h  
 Sexta e Sábado das 9h às 23h  
 Domingo e Feriados das 10h às 21h

Rua Quintino Bocaiuva, 571 - Centro - Itapetininga SP



VIDA COM QUALIDADE  
 ACADEMIA ATIVIDADE

Horários das 6:30 -11 e 14 -22 hs

Rua Cesar Eugênio Piedade 260 - Jardim Italia fone 3271 2664

## Testemunhal: o que nossos clientes têm a contar

### Marco Antônio Vieira de Moraes

“In Memoriam”  
Uma Guerreira  
chamada Nadine  
Nadine era um  
cão especial. De tem-

peramento forte, como  
todo Rottweiler, revela-  
va-se fiel e respeitosa,  
até carinhosa, com  
quem confiava. Um ani-

mal nobre, sem dúvida.  
Filha de minha cachorra  
Naja, eu praticamente  
a vi nascer aos 10 de  
outubro de 1999, assim  
como seus irmãos de  
ninhada, mas somente  
Nadine ficou comigo.  
Assim como sua mãe,  
conquistou nossa famí-  
lia e tornou-se um inte-  
grante amado da nossa  
“matilha”. Era cercada  
de mimos. Nadine era  
valente e guerreira.

Em 2004 Na-  
dine teve um acidente,  
caiu em um ninho de  
lacraias. Quase morreu.  
Precisou ficar 9 me-

ses interna. Depois de  
muita luta, a equipe da  
POLIVET-Itapetininga  
conseguiu dar alta a  
Nadine.

Ficou com uma  
lesão de ligamento da  
rótula. Nos últimos  
anos, enfrentou muitos  
problemas. Precisou  
passar por uma grande  
cirurgia plástica para  
minimizar os efeitos  
das cicatrizes das lacra-  
ias, mas conseguindo  
sempre superar cada  
problema. Sobreviveu,  
mesmo quando os  
prognósticos indica-  
vam o contrário. Ela

tinha muita vontade de  
viver.

A idade foi  
chegando, os proble-  
mas se agravaram.  
Por estar acima do peso  
e com problemas de  
coluna e joelho, teve  
uma agravação e já  
não conseguia mais andar  
sozinha. A equipe  
Polivet-Itapetininga,  
novamente, aplicou  
os tratamentos dis-  
poníveis, fizeram de  
tudo, incluindo acu-  
puntura e moxabustão,  
mas a chama de Nadine  
estava se apagando.  
Não havia o que fazer.

O Universo decidiria o  
seu destino. E o destino  
desta guerreira de olhar  
tranquilo foi tornar-se  
luz e voltar ao Criador.

Em nossa famí-  
lia, porém ela jamais  
será esquecida.

Obrigado, Na-  
dine, pelo honra que  
nos deu ao conviver  
conosco.

Obrigado, dou-  
tores Ivo Canal e Rao-  
ní Canal, por tudo que  
fizeram pela nossa me-  
nina.

Marco Antonio Vieira  
de Moraes e Família  
RG 17.793.008 SSPSP



# Polivet Itapetininga SP

Uma empresa eco-consciente

## Policlínica Cardiologia & Odontologia Veterinária

Consultas, vacinas, cirurgias, internações, hotel, atendimento a fazendas e zoológicos



### Oftalmologia Veterinária

Cinco exames principais - uma consulta

- \*Teste de Shirmer (produção de lágrimas),
- \*Exame de Jones (ducto lacrimal)
- \*Teste fluoresceína (úlceras de córnea)
- \*Medição da PIO (Glaucoma)
- \*Exame de fundo de olho (higidez de componentes)

Disponemos de oftalmo-ecografia (ultrassom do

### Translado



### Diagnóstico por

#### Imagem

Raio X  
Ultrassom

### Odontologia Veterinária

Disponemos de ultrassom odontológico



Tratamento periodontológico, implantes dentários,  
aparelhos ortodônticos, acompanhamento do cresci-  
mento dentário do filhote e muitas outras coisas.



### Cardiologia Veterinária

Raio X da silhueta cardíada  
Disponemos de ecocardiograma  
ECG

acompanhamento cardíaco durante anestésias

### Ultrassonografia Veterinária

Ecocardiograma  
Diagnóstico de gestação  
Exame diferencial de infecções uterinas  
E tantos outros