

Jornal Polivet Itapetininga

Série **15**

Itapetininga Ano 04 Volume 02

Edição fechada aos 12/04/2009 às 21 hs 41 min.

0402 - Abril - 2009

DISTRIBUIÇÃO GRATUITA

Distribuição: Preferencial em Itapetininga, chegando também nas cidades de : Alambari, Angatuba, Apiaí, Boituva, Buri, Campina do Monte Alegre, Capela do Alto, Capão Bonito, Guapiara, Holambra, Paranapanema, Pilar do Sul, Pirassununga, Porto Feliz, Ribeirão Branco, São Miguel Arcanjo, São Paulo, Tatetu.

Campanha Leishmaniose

Saiba mais sobre esta doença pouco divulgada, que pode levar à morte compulsória de seu animal de estimação, além de causar riscos a você e à sua família.



Página 08

Otite

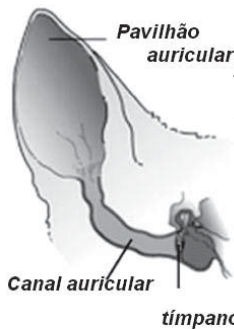

Mitos e verdades sobre esta patologia.

Entrevista com Dr. Raoní Canal

Página 05

Cupom
desconto JPI
Um recorte deste jornal que
Vale Dinheiro

Biomédicos

Não com animais

A Juíza federal Daniele M. Costa proíbe os laboratórios de exames clínicos para humanos a trabalhar com exames animais.

Página 04

40ª Expoagro

***Campanha de descontos POLIVET-Itapetininga**

Redução de preços em serviços durante a Expoagro.

Página 03

Veja a programação

da Expoagro

Página 07

Torneio



Participe do 1º Torneio de sabão caseiro de Itapetininga.

Página 10

Nosso Convite

A Polivet Itapetininga SP, uma das clínicas veterinárias mais completas do país, convida a seus amigos e clientes para visitar o estande da policlínica na 40ª Expoagro de Itapetininga, o maior evento do sudeste paulista.

Página 06

Palestra Técnica POLIVET-Itapetininga:

Seu cão está em risco de ser mandado para sacrifício?

A equipe POLIVET-Itapetininga convida aos leitores e interessados, proprietários e médicos veterinários de toda região.

Tema: Leishmaniose: a doença de Calazar - Úlcera de Bauru

Data: Domingo, 26 de Abril às 16 horas.

Local: Estande da Polivet Itapetininga SP, em frente ao pavilhão comercial.

Saiba como evitar esta doença !!!

Reservas Obrigatórias.

Página 06

E mais:

Acordo ortográfico - Página 02

Notícias Polivet Itapetininga SP - página 04

Criação de Curiós (Entrevista) - Página 05

Leishmaniose: Vacina !!! - Página 09

Água e seu Consumo - Página 10

Tratamento de Carrapato por Homeopatia - Página 10

Divirta-se - Página 11

Testemunhal - página 12



O **Jornal Polivet Itapetininga** é mais um produto com o selo de qualidade **Polivet Itapetininga SP Policlínica Cardiologia & Odontologia Veterinária.** Uma empresa destinada aos clientes cujos animais fazem parte da própria família.

Um jornal a serviço de nossa comunidade. Versão online em <http://www.polivet-itapetininga.vet.br/jpi>

Rua min. Esaú Correa de Almeida Moraes, 134 -

Fones: (15) 3272 6992 // 3272

Emergências: (15)

9773

Painel de Editoração

Policlínica Veterinária: 1987
Clínica de Silvestres: 1990
Odontologia Veterinária: 1996
Oftalmologia Cir. Catarata: 1998
Cardiologia Veterinária: 1999
CNPJ - Isento
I. Municipal- I-10.353-56.31
CRMV SP nº J-05720

Eletrocardiografia Vet.: 1999
Geriatrics Veterinária: 2000
Clínica de Felinos: 2001
Lab. Análises Clínicas: 2006
Jornal - JPI: Julho 2006
Diretora Executiva e
Sandra Regina B. Canal

Editor, Redator Chefe e
Diretor de Distribuição
Ivo Hellmeister Canal
CRMV SP 3967 -MV USP - 83
Diagração:
Malalú Bertelli Canal

jpi@polivet-itapetininga.vet.br

Jornalista Responsável -
Marco Antônio V. Moreas -
MTB 026 705 - Jornalista
PUC - Campinas 1987

Conselho Editorial:
Ivo Hellmeister Canal
Sandra Regina Bertelli Canal
Raoní Bertelli Canal
Maialú Bertelli Canal
Luara Bertelli Canal
Revisora Arquivo Final:
Sandra Regina B. Canal

Rua Ministro Esau Corrêa
de Almeida Moraes 134
18 200 590 Vila Rosa -
Itapetininga SP Fone (15)
3272 1991 e 3272 6992
Tiragem: mensal
5 mil exemplares
Circulação: Itapetininga e Região

Órgão informativo da Polivet Itapetininga SP Policlínica Cardiologia & Odontologia Veterinária

Editorial

Estamos em um momento lindo de nossas vidas, no qual trabalhamos 18 horas por dia para a finalização da etapa organizacional para a Expoagro. Vamos montar!

Na semana anterior à páscoa, mal tivemos tempo de preparar nossos ovos. Ovos feitos em casa, em família, tem outro sabor...

Estamos de cara para a feira, e já começamos a ouvir que a Família Canal tem sorte! Sorte de ter sido convidada para a Expoagro, sorte de ter uma das mais completas policlínicas veterinárias do Brasil, sorte em receber estagiários do Brasil todo, e do exterior, sorte por fazer ovos de páscoa em família, sorte por termos sido aprovados para o curso do SEBRAI, sorte por conquistar um terço da clientela de Itapetininga, sorte por ter o JPI... "Se eu tivesse esta sorte toda, também faria igual..."

Amanhã, na feira, muitos dirão que temos sorte, por isso consegui-

mos realizar tantas coisas...

Por outro lado, poucos serão os que se lembrarão que comecei este editorial dizendo que estamos trabalhando 18 horas por dia, todo dia...

Assim, neste momento de oferecer aos nossos leitores mais este um JPI, quero lembrar também que aquele que semeia trigo, pode encontrar um pouco de joio, mas colhe trigo, no entanto, o que semeia joio, colhe somente joio.

Joio é uma semente que se parece com trigo, mas é venenosa, não se presta para a alimentação. Assim, se você plantar o bom trigo, colherá coisas boas, mesmo que apareça um pouquinho de porcaria no meio, mas se plantar joio, não colherá trigo.

Sim, temos sorte, sorte por trabalhar 18 horas por dia na construção da uma empresa que conquistou o coração do Itapetiningano.

Obrigado Itapê!

Boa leitura.

Dr Canal MV - Editor.



Acordo Ortográfico

Com as mudanças na ortografia, o que muda, o que se mantém?

Resumidamente, podemos dizer que:

* **Letras** - Nosso alfabeto ganhou três letras, que antes não eram consideradas, passando de 23 para 26 letras: entram o "K", o "Y" e o "W";

* **Trema** - desaparece de todas as palavras, exceto nomes próprios: freqüente, lingüiça, mas Bülau, Müller.

* **Hífen** - regra geral: Para os prefixos agro, ante, anti, archi, auto, contra, extra, infra, intra, macro, mega, micro, maxi, semi, sobre, supra, tele, ultra...: mantém-se quando a palavra seguinte começa com a letra "h" ou com a última letra da palavra anterior. Assim fica: anti-herói, anti-imperialista, auto-observação, auto-hipnose, mas antivírus, antimatéria, autorretrato, hiperinflação, e:

* **Sub** - mantém-se também quando a segunda palavra inicia-se com "r" - Sub-reitor, sub-reino

* **Pan e circum** - mantém-se também quando a palavra seguinte inicia por vogal: pan-americano além de circum-hospitalar, mas não em pansexual e circuncisão.

* **Vice** - Sempre mantém: vice-presidente, vice-reitor, vice-diretor.

*Acentuação

: **Paroxítonas (penúltima sílaba forte)**

o Não mais se acentuam os ditongos abertos "éi" e "oi" nas: européia, idéia, apoio, estréia, jóia, platéia, jibóia, assembléia...

o Não mais se acentua o "i" e o "u" fortes depois de ditongos: baiúca, bocaiúva, feiúra

: **Repetição de vogais** - Não levam acento circunflexo as palavras terminadas em "eem" ou "oo" (oos) - crêem, deenm, lêem, vêem, vôo, enjoos, prevêem...

: **Acento diferencial - retidos** - para, pela, pólo, pêra, côa. Mantém-se os acentos em pôr (verbo) e por (preposição), entre pôde (pretérito) e pode (presente), fôrma e forma.

: **Grupos**: Não se acentua mais o u forte dos grupos gue, gui, que, qui, de verbos: averigüe passou a averigue; apazigüe passou a apazigue; ele argüe passou a ele argue, enxágüe você para enxágue você.

Fonte - Professor Sérgio Nogueira
www.globo.com



Coluna Social

Parabéns Dr. Raoní Canal, pela passagem de seu aniversário, dia 15 de abril.

Pensamento do Dia

"As circunstâncias entre as quais você vive determinam sua reputação. A verdade em que você acredita determina seu caráter. A reputação é o que acham que você é. O caráter é o que você realmente é... A reputação é o que você tem quando chega a uma comunidade nova. O caráter é o que você tem quando vai embora... A reputação é feita em um momento. O caráter é construído em uma vida inteira... A reputação torna você rico ou pobre. O caráter torna você feliz ou infeliz... A reputação é o que os homens dizem de você junto à sua sepultura. O caráter é o que os anjos dizem de você diante de Deus."

Arnaldo Jabor

O setor de informática do JPI conta com a assistência técnica e tecnológica de

André Vidal

Novo Telefone: (15) 8129 5100

**Campanha de
Descontos**
PROMOÇÕES PARA A 40ª EXPOAGRO
**Campanha de
Descontos**

A equipe da POLIVET-Itapetininga, em celebração à sua presença na 40ª Expoagro, optou por colocar uma série de serviços à disposição dos clientes com severo desconto.



Campanha Planos de Saúde

*Na Expoagro: inicial por preço de renovação
Durante a Expoagro, a equipe da POLIVET-Itapetininga estará realizando os seus Programas Anuais de Saúde Animal com desconto de renovação, ou seja, até 33% de desconto!*

Campanha de ODONTOLOGIA

Traga seu animal para cadastro durante a Expoagro e ganhe

50% Desconto
em honorários

Repelente Eletrônico

Contra ratos, ratazanas, aranhas, pulgas e pernilhos.
Não tem contraindicação, ecológico.
NÃO mata os animais, espanta-os.
Muito mais barato e inofensivo que venenos.



Lindos e Saudáveis Filhotinhos de Cães com Seguro !

Com atestado de saúde, vacinas, programa integral de saúde. Opcionais: Microchip, cartão Inteligente, Kit Leishmania Especiais:



Pincher

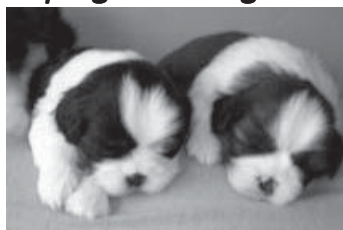

Lhasa-Apso



Rottweiler



Bullldog Inglês

Kit Leishmaniose Visceral Canina - Calazar



Kit Identificação Animal

Durante a Expoagro, a equipe da POLIVET-Itapetininga estará colocando microchip identificador a preços promocionais.

Cartão inteligente opcional.



Aproveite os descontos!



Campanha de Ração Premier

Cadastre seu filhote no estande da Polivet Itapetininga SP e receba um Kit Filhote Premier com meio quilo de ração.



Notícias Polivet Itapetininga

Novas tecnologias importadas para Expoagro

A grande notícia da Equipe POLIVET-Itapetininga ainda se concentra na Expoagro. Em função da feira, conseguimos dar mais um pulo em tecnologia:

Exames Bioeasy - Agora Itapetininga já apresenta os exames de ELISA para Cinomose, Parvovirose, Dirofilariose, e outros. (veja na feira).

Microchip - para identificação animal, tanto para Pets (estimação) como para a pecuária, incluindo as leitoras universais e os cartões inteligentes. Os clientes podem ter, in-

clusive, a ficha dos animais, com datas de vacinas e outros procedimentos, já a disposição, no cartão.

Vacinas de Leishmania, Repelonic, aparelhos repelentes de ratos e mosquitos. **Técnicas de cirurgias ortopédicas**, montando moldes de exemplos de cirurgias, para o estudo e também o aprendizado geral, tanto de leigos como de médicos veterinários, de nossa equipe e visitantes, das inovações também neste setor. É nossa forma de agradecer a liderança conquistada. (ihC)

Segue o Plantão Veterinário



Desejamos lembrar a todos que o Plantão Veterinário de Atendimento Rural, aprovado pelo CRMV - Conselho Regional de Medicina Veterinária, mantém-se operante nas 24 horas do dia, 7 dias por semana, com vários médicos veterinários atuantes.

A POLIVET-Itapetininga, agora, com dois médicos veterinários no plantão. (ihC)

(15) 97614736

Biomédicos são Proibidos Trabalhar com Exames a Animais

Exames de animais somente podem ser realizados em clínicas e laboratórios veterinários

Em despacho oficial, a Juíza Federal da 5ª Vara de Seção Judiciária do Distrito Federal, aos 19 de março de 2009, proibindo aos biomédicos a realizarem exames para animais.

Tratou-se de ação ordinária ajuizada pelo Conselho Federal de Medicina Veterinária - CFMV- contra o Conselho Federal de Biomedicina -CFBM-, objetivando, a título de antecipação dos efeitos da tutela, suspender a eficácia da Resolução CFBM n.154 de 04 de abril de 2008, que autoriza os biomédicos a realizarem exames com material ani-

mal. Sustenta a ilegalidade da resolução já que esta invade e absorve atividades de médicos veterinários.

Inclui, a juíza se pautou no fato de que a Resolução 78/2002, que

fixou o campo de atuação dos profissionais da biomedicina, também, em nenhum momento refere-se a atividade relativa a animais.

Assim sendo, a juíza considerou que o CFBM extrapolou, naquela resolução, os limites de seu direito de atuação, ao inovar a questão referente à possibilidade dos profissionais da biomedicina trabalharem com exames em animais, ficando caracterizado que a feitura de exames para animais por biomédicos se caracteriza **Exercício Ilegal de Medicina Veterinária**, sujeita às sanções de lei.

Interessante ressaltar comentário do próprio ofício: "Da mesma for-

ma presente, o fundado receio de dano irreparável ou de difícil reparação consubstanciado no exercício indevido da profissão, cujas consequências podem atingir toda a sociedade.

Assim como de outras profissões, como da própria medicina, o exercício ilegal de Medicina Veterinária se considerada Crime contra a Saúde Pública, sujeitando o infrator a detenção de 6 meses a 2 anos de prisão.

Vale a ressalva que o simples resultado de exame laboratorial de animais, realizado por bioquímico após a data referida, é prova cabal.

Entendemos, uma requisição de

médico veterinário solicitando tais exames, ao bioquímico, pode ser imputado também como conivência e acobertagem.

Itapetininga consta com diversas clínicas veterinárias com suporte de laboratório, umas com menos outras com mais recursos, de forma a que não há razão para os biomédicos de nossa região se submeterem a este problema.

O LACV - Laboratório de Análises Clínicas Veterinárias da POLIVET-Itapetininga está equipado e gabaritados para, virtualmente, todos os exames, próprios ou terceirizados, que os médicos veterinários e seus clientes e pacientes necessitem, aqui mesmo em Itapetininga. (ihC)

http://www.crmvsp.org.br/crmvsp/download/Decisao_Processo_200834000280763.pdf

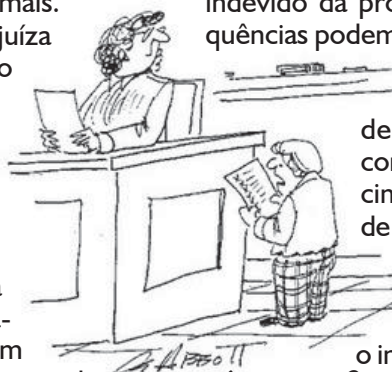

LACV - Laboratório de Análises Clínicas Veterinárias

Exames de sangue, fezes e urina, testes de anemia, hemoparasitoses bioquímica sérica para mamíferos, aves, répteis, anfíbios e peixes.

Pecuária

Tuberculose, Brucelose, Leptospirose
 Exames de fezes (OPG e identificação)
 Programas de leite e mastite
 CAE - Artrite e Encefalite Caprina

Animais de Companhia

Exames para:
 Cinomose, leptospirose,
 hemoparasitoses
 (doenças do carrapato)

Zoonoses

Exames terceirizados:
 - Leptospirose
 - Leishmaniose

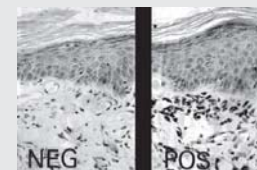

Rua Min. Esaú Correa de Almeida Moraes, 134 - Vila Rosa

Próximo ao colégio Abílio Fontes e à Praça do Centenário da Imigração Japonesa

Fones: (15) 3272 6992 // 3272 1991 // 9773 1737

Otite - Mitos e Verdades

JPI entrevista Dr Raoní Canal sobre a doença dos ouvidos.

JPI - O que é Otite ?

Dr Raoní: É o nome médico que se dá a inflamação do ouvido. Trata-se de um processo normalmente infeccioso, causados por bactérias ou fungos, normalmente por acúmulo de sujidades.

JPI - Como se pega?

Quando o ouvido do animal encontra-se sujo, isto propicia o desenvolvimento de microorganismos em seu interior. A cera auricular, associada à sujeira que se acumula gera um ambiente favorável ao desenvolvimento bacteriano.

JPI - Como se evita?:

Para se evitar que este quadro se estabeleça deve-se manter a higiene dos ouvidos do animal, lavando-os.

Em um ambiente limpo as bactérias e fungos não encontraram forma de se desenvolver.

JPI - Deve-se colocar algodão no ouvido de cães para banha-los?

Não. Isto é um mito, bastante antigo. Os bons profissionais há muitos anos deixaram de recomendar este mal hábito. Hoje, está claramente provado que o ouvido deve, sim, ser lavado e limpo.

Quando se coloca o algodão em um ouvido sujo,

acumula-se a sujeira, empurrando-a para o fundo, favorecendo, em muito, o crescimento de micro-organismos e as otites.

Por outro lado, quando se lava o ouvido, conforme a recomendação da melhor técnica, removendo a sujeira e excesso de cera, não se permite o crescimento destes microorganismos, evitando a otite.

Quando alguém falar que não se deve higienizar o ouvido do seu pet, pergunte à pessoa se ela higieniza o dela. A mesma regra vale para os animais de estimação.

Não precisa de muita explicação, o que inflama

mais, um ouvido limpo e lavado ou um sujo com algodão ao banho?

JPI - Como tratar a otite ?

O primeiro passo para qualquer tratamento é buscar orientação de um médico veterinário gabaritado e competente.

Durante meu curso na Veterinária da USP, vimos diversas formas de tratamento, mas em todas, o primeiro passo para o tratamento de uma infecção, seja ela qual for, é sempre a higienização do local afetado. As otites não são excessões.

JPI - Algum outro comentário?

Sim, lembre-se que a higiene e limpeza nunca são

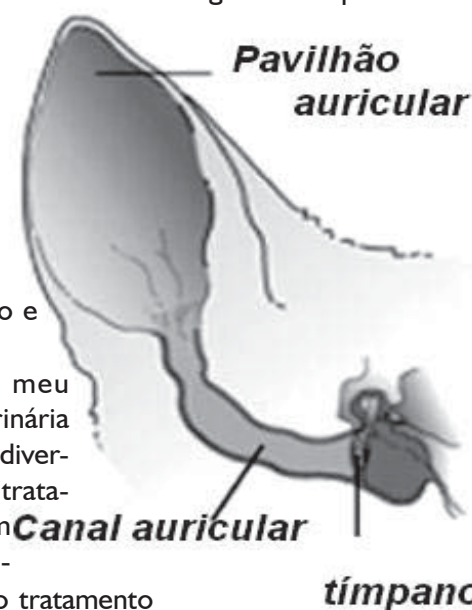

prejudiciais à saúde, quer humana, quer animal, a falta dela, **SIM**.

Dúvidas 9711 7176.

Criação de Curiós

Entrevista: Sr. André Luiz Fontes Vidal, presidente da ACPCIR - Associação de Criadores de Pássaros Silvestres de Itapetininga e Região.

JPI: Com sua experiência, qual o primeiro passo para que se inicie uma criação legal de pássaros silvestres?

Efetuar o cadastro junto ao IBAMA, órgão controlador da criação de pássaros silvestres. Existe associações como a ACPSIR para intermediar esse cadastro.

JPI: E o custo?

Hoje a taxa anual do IBAMA é R\$ 30,00 e a taxa anual da ACPSIR é R\$ 80,00.

JPI: Qual a importância da legalização do criatório?

Primeiro, estar de acordo com a lei, pois ter uma ave sem registro é crime.

JPI: Qual a importância de se ter a assistência de um médico veterinário especializa-

do?

A criação de qualquer ave requer cuidados com sua saúde, e a pessoa mais indicada para isso é um médico veterinário especializado em aves.

JPI: Aos interessados,

a quem deve procurar? End. e fones. Os interessados a se associarem a ACPSIR é só entrar em conta-

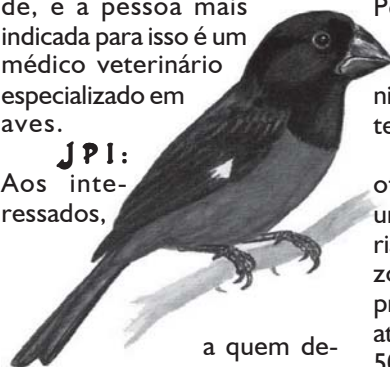

to com Sr. João Carlos Machado Pontes, fone 3511-6965, Bairro Jardim Brasil, Rua São Pedro, 117, (Benedito Monteiro de Carvalho).

JPI: E sobre o convênio da ACPCIR com a clínica veterinária?

A idéia da associação é oferecermos, aos associados, uma prestação de serviço séria, competente a um preço razoável. Conseguimos que os profissionais da policlínica nos atendessem com desconto de 50% foi realmente uma vantagem importante para o associado.

Por mais que o criador

pegue prática, e acredita que saiba o que está fazendo, existem coisas, como exames de fezes, necessários de tempos em tempos, que sempre serão importantes, e que dispomos aqui mesmo em Itapetininga.



Sr. André Luiz Fontes Vidal

Agropecuária ZITANE

Selaria

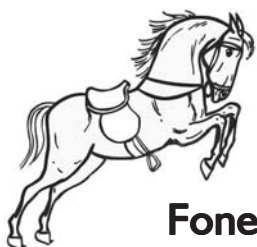

Ao lado do Shopping

Rações bovinas, eqüinos, cães, gatos, aves ornamentais, produtos veterinários

José Luiz e Cristiane

Rua Dr Coutinho 678 Centro Itapetininga

Fones (15) 3273 2714 e 9152 0753

BINHO



Locadora e Games

(15) 3275 3609

Rua Felipe Abrahan Jubran 554

Venha conhecer a mais nova video locadora e games do bairro **Vila Belo Horizonte**

Com 200 títulos

Horário:

Das 11 as 22 horas

Na rua de cima da estrada velha para Tatuí, próxima ao calcário

Nosso convite: seja bem vindo e entre !!!

Pela primeira vez na história uma clínica veterinária na Expoagro

De frente ao galpão comercial, estará instalada a **POLIVET-Itapetininga**, uma das mais completas policlínicas veterinárias do Brasil, expondo-se na **40ª Expoagro**

Caro Amigo e Cliente,
 A **POLIVET-Itapetininga**, empresa líder do mercado, representa um terço do serviço de clínicas veterinárias de nossa cidade, de acordo com a pesquisa de mercado realizada pela IPP em 2007/2008.

Por esta liderança e parceria com importantes empresas é que fomos convidados a participar da 40ª Expoagro de Itapetininga.

É a primeira vez que uma clínica veterinária se expõe na feira, que, este ano, realizar-se-á entre os dias 16 e 26 de abril próximo.

Os preparativos estão em ple-

no vapor, a organização da equipe da policlínica está à toda para se programar na recepção dos amigos durante esta próxima Expoagro.

Várias peças de anatomia foram montadas, demonstrando diversas técnicas diferentes de cirurgias ortopédicas.

Serão apresentadas opções de controles de ratos e mosquitos, por ultrassom; diferentes de kits exames: cinomose, dirofilária, parvovirose,



exames de brucelose para cachorros, rotavírus. Para os gatinhos

a Leishmaniose visceral canina e humana (uma zoonose). Cadastraremos clientes para o teste de ração da Premier Fórmula.

Apresentaremos os microchips, para identificação animal, entre outras atrações.

Assim, é com grande alegria e satisfação que nossa equipe convida você e sua família para nos visitar e prestigiar a festa com sua presença, junto ao nosso estande. Estaremos no Ponto 06, Rua 16, Quadra G, que fica na frente do Galpão Comercial, veja foto acima.

Equipe **POLIVET-Itapetininga**

Convite Palestra Técnica

“I Ciclo de Atualizações em Medicina Veterinária promovido pela **POLIVET-Itapetininga**”

No pretérito, Dr Canal, enquanto presidente da Associação de Médicos Veterinários de Itapetininga e Região, e Delegado do Conselho Regional de Medicina Veterinária, por uma década, promoveu oito ciclos anuais de atualização em temas da Medicina Veterinária.

Itapetininga chegou a receber 250 Médicos Veterinários para a pa-

lestra de Dr Macruz -IBSP- sobre Leucoencefalomalácia Equina.

Hoje estamos retomando a atividade social-científica.

Temos o prazer de comunicar aos interessados, clientes de nossa policlínica e das demais, aos colegas médicos veterinários e suas equipes, **palestra aberta**, que, a partir da parceria realizada junto à **Hertape**

Calier, conquistamos a presença da colega Médica Veterinária **Catherine Zambel**, para ministrar uma interessante palestra sobre

“Calazar” -
 Leishmaniose
 Visceral



Trata-se de uma doença, transmitida pelo Mosquito Palha, e que utiliza vários animais como reservatório, incluindo o cão.

Testes positivos para cão indi-

cam a eutanásia compulsória.

O evento terá lugar à 40ª Expoagro, junto ao estande da **POLIVET-Itapetininga**, de frente ao Galpão Comercial, no domingo, dia 26, às 16 horas.

O evento é gratuito, mas as reservas são necessárias, realizadas com Sra. Sandra Canal pelos telefones (15) 9772 8067, ou na **POLIVET-Itapetininga**, pelo 3272 1991 ou 3272 6992.

Reservas podem ser feitas no estande da policlínica, durante a 40ª Expoagro. (ihC)

Parceiros Polivet Itapetininga na 40ª Expoagro



Ultrassom Hitachi



Kits Diagnóstico
Bioeasy

Héliovet
 Nitrogênio Líquido
 (17) 9773 1526



Sindicato Rural
 de Itapetininga



Coluna do Sindicato Rural de Itapetininga

40^a Expoagro

Sindicato Rural de Itapetininga



Preparando a 40^a Expoagro

PROGRAMAÇÃO DE PALESTRAS TÉCNICAS

DIA 20 DE ABRIL (SEGUNDA-FEIRA)

09:00 às 11:30 horas: **"O LEITE COMO NEGÓCIO SUSTENTÁVEL"** - Palestrante: Sr. Nivaldo Michetti – Produtor de leite – Santana do Itararé - PR - Local: Tattersal de Leilões do Recinto de Exposição "Acácio de Moraes Terra"

13:30 às 18:00 horas: **"VISITA TÉCNICA À PRODUTORES DE LEITE" SÍTIO RECANTO DO SABIÁ:** Propriedade do Sr. José Norberto Sebastiani **SÍTIO SANTA ANA:** Propriedade do Sr. José Francisco dos Santos Rocha

DIA 21 DE ABRIL (TERÇA-FEIRA)

09:00 às 11 horas: **"HOMEOPATIA NA BOVINOCULTURA DE LEITE E CORTE NA SAÚDE ANIMAL E AUMENTO DE PRODUTIVIDADE"** Palestrante: Dr^a Maria do Carmo Arenales Local: Tattersal de Leilões do Recinto de Exposição "Acácio de Moraes Terra"

14:00 às 16:00 horas: **"PRESERVAÇÃO DO SOLO E AUMENTO DE PRODUTIVIDADE"** Palestrante: Sr. Manoel Henrique Pereira "Nonô Pereira". Local: Tattersal de Leilões do Recinto de Exposição "Acácio de Moraes Terra"

DIA 22 DE ABRIL (QUARTA-FEIRA)

14:00 às 17:30 horas: **"PRODUÇÃO E COMERCIALIZAÇÃO DE MILHO VERDE"**

Palestrante: Sr. Ruy da Cruz Monte – Terra Técnica Planejamentos Ltda. Local: Tattersal de Leilões do Recinto de Exposição "Acácio de Moraes Terra"

DIA 23 DE ABRIL (QUINTA-FEIRA)

14:00 às 17:30 horas: **"ADUBAÇÃO ORGÂNICA E AUMENTO DA PRODUTIVIDADE"**

Palestrante: Dr. Rodolfo Wartto Cyrineu Engenheiro Agrônomo do Sindicato Rural de Itapetininga e da Suporte Rural Consultoria Ltda. Local: Tattersal de Leilões do Recinto de Exposição "Acácio de Moraes Terra"

AMAURI ELIAS XAVIER - Presidente do Sindicato Rural de Itapetininga
 Presidente da Comissão Organizadora da 40^a Expo-Agro/2.009

ANIMAIS 40^a EXPOAGRO ITAPETININGA 2009

RAÇA	Animais	turno	barracão	entrada	pesagem	juízo	saída	pista
Nelore Padrão	450	1º	5, 6, 7, 8	13 e 14/4	15/4	16, 17, 18, 19/04	19/abr	04A
Nelore Mocho	130	1º	1, 2	13 e 14/4	15/abr	16, 17, 18, 19/04	19/abr	04B
Guzeira	20	todo	3	16/abr	26/abr
Canchim	80	2º	6 e 7	22/abr	23/abr	24 e 25/04	26/abr	04 C
Anuus	60	2º	6 e 7	23/abr	24/abr	25 e 26/04	26/abr	04 D
Simental	250	2º	5, 7 e 8	22/abr	23/abr	25 e 26/04	26/abr	04A
Holandês	13	2º	4	22/abr	torneio leiteiro 25 e 26/4	26/abr
Girolando	13	2º	4	22/abr	torneio leiteiro 25 e 26/4	26/abr
Ovinos e Caprinos	40	1º	4	16/abr	animais comerciais	20/abr
Ovinos	400	2º	1, 2 e 4	22/abr	23/abr	24, 25 e 26/04	26/abr	2
Caprinos	30	2º	1, 2 e 4	22/abr	23/abr	24, 25 e 26/04	26/abr	2
Camolina	70	1º	baías	17/abr	18 e 19/4	19/abr	5
Muares	30	1º	baías	18/abr	mostra/leilão 18/4	18/abr	1
Mangalarga	80	2º	baías	24/abr	25 e 26/4	26/abr	1
Prova crioulção	60	1º	pista	25/abr	prova 25/4	25/abr	pista laço
Prova de Laço	150	1º	pista	26/abr	prova 26/4	26/abr	pista laço
Rodeio	entre	pista	20 a 23/4	prova de 20 a 23/4	23/abr	pista laço
caes	1º	pista	19/abr	prova 19/4	19/abr	1

40^a Exposição Agropecuária, Industrial e Comercial de Itapetininga

de 16 a 26 de abril de 2009

Desperte para os bons negócios do Sudoeste Paulista

Ingressos antecipados
 De 13/03 a 13/04 - R\$ 16,00
 A partir de 14/04 - R\$ 20,00
 Camarote, reserve o seu! 3271.3222

Shows Regionais

Fernando Sorocaba	17/04	NX Zero	18/04
Zé Henrique Gabriel	24/04	César Menotti Fabiano	25/04
.....	19/04	22/04
.....	21/04	23/04
.....	26/04	26/04

Pontos de Venda

Pão de Mel - O nosso supermercado

OVETURISMO

KIKO'S

NOVA SCHIN

SEBRAE

FINCA

Apelo: KIKO'S, FINCA, SEBRAE, NOVA SCHIN

Colaboração: Secretaria da Agricultura CATI Regional de Itapetininga, Prefeitura Municipal de Itapetininga, FAESP/ SENAR-SP

Rua Campos Sales, 219 - Centro - Itapetininga/SP
 (15) 3271-0811 / 3275-3453 - Cep.: 18.200-005 - www.sritape.com.br

Venda de áreas: 3275.3453

Shows Regionais: 19/04, 22/04, 21/04, 23/04, 26/04

Futebol Feminino: 20/04

Adm. Sábados e Domingos: Show das cobras com o renomado Professor Stefan Tutzer - Herpetólogo Alemão.

Dia 16 de abril, Quinta-feira às 19:30hs Santa Missa presidida pelo Bispo Diocesano de Itapetininga Dom Gorgônio Alves da Encarnação Neto. Após a Santa Missa Show com o "Ministério Adoração e Vida". Colaboração: 1 quilo de alimento não perecível, exceto sal, em pro do Fundo Social da Solidariedade.

PROGRAMAÇÃO DOS LEILÕES 2009

data	dia	hora	nome leilão	leiloeira	Local
17/04/2009	sexta	20:00	6º Leilão Nelore Sudoeste Paulista Embriões	PROGRAMA LEILÃO	Fishing Park
18/04/2009	sabado	13:00	9º Leilão Nelore Sudoeste Paulista Animais	PROGRAMA LEILÃO	Fishing Park
18/04/2009	sabado	18:00	1º Leilão de Muare	LM LEILÕES	Tattersal
19/04/2009	domingo	13:00	5º Leilão Produção Nelore Sudoeste Paulista	PROGRAMA LEILÃO	Tattersal
20/04/2009	segunda				
21/04/2009	terça	16:00	Leilão Gado Geral	TOC BOI/NOVA LEILÕES	Tattersal
22/04/2009	quarta				
23/04/2009	quinta	19:00	1º Leilão LM Leilões de Gado Geral	LM LEILÕES	Tattersal
24/04/2009	sexta	19:00	Leilão Cruzamento Industrial	TOC BOI/NOVA LEILÕES	Tattersal
25/04/2009	sabado	17:00	Leilão Show Simental e Festa Baby	TOC BOI/NOVA LEILÕES	Tattersal
26/04/2009	Domingo	14:00	2º Leilão gado leiteiro	TOC BOI/NOVA LEILÕES	Tattersal

Campanha Leishmaniose da POLIVET-Itapetininga

Zoonose (doença transmitida entre homens e animais) tem levado cães a serem sacrificados no Brasil, no planeta.

Doença endêmica na região noroeste do Estado de São Paulo, a leishmaniose visceral avança cerca de 30 quilômetros por ano em direção à capital, o que provocou alerta do Ministério Público Estadual a todos promotores da área cível sobre os riscos da doença e a necessidade de controle de cães infectados. A sombra da leishmaniose, que segue traçado semelhante ao do Rio Tietê, pode ser medida pelo

aumento dos municípios atingidos, do número de casos e da taxa de letalidade.

No boletim de setembro do Centro de Vigilância Epidemiológica, 433 das 645 cidades paulistas foram classificadas como áreas "vulneráveis" à doença, sendo que em 91 desses municípios já foi encontrado o inseto transmissor, o mosquito-palha. Com taxa de letalidade em torno de 7% no Estado, em 2008, a leishmaniose visceral provoca febre descontínua (e duradoura), fraqueza, perda de apetite, complicações no baço, fígado e medula óssea, entre outros sintomas. Quanto mais rápido o diagnóstico, menor a chance de a doença evoluir a um quadro grave, levando à morte ou deixando seqüelas. As informações são do Jornal da Tarde

A Leishmaniose apre-

senta duas formas, a visceral, chamada de Calazar, e a tegumentar, que inclui a Úlcera de Bauru. É uma zoonose (doença transmitida entre homens e animais), causada pelo protozoário Leishmania.

Apresenta altos índices de mortalidade e é transmitida por flebotomos. No Brasil o mosquito palha (foto) é responsabilizado por sua transmissão.

O Ministério da Saúde informa a ocorrência de 2 a 3 mil casos de Leishmaniose Visceral por ano. Estima-se que, para cada caso humano, há uma média de 200 cães infectados..

Reservatórios são animais que não necessariamente adoecem, mas contaminam outros mosquitos, dificultando o controle e erradicação da doença. Estão entre os reservatórios gambás, tatus, canídeos, roedores, primatas, preguiça, porém encontram manifestações e sintomatologia visceral entre os homens, equídeos, asininos, canídeos,

selvagens.

Na área urbana, cão doméstico é um importante reservatório, guarda a doença e a transmite ao mosquito, que a passa aos humanos, motivo pelo qual, quando seu

exame resulta **positivo** é indicado a **eutanásia** (sacrifício) compulsório do animal.

Sintomas da forma canina

A doença pode se apresentar em duas formas, a forma tegumentar que inclui a chamada de Úlcera de Bauru), e a forma visceral, a mais grave, e letal se não tratada.

A doença no cão pode não manifestar sintomas em

até 4 anos. Os pacientes com sintomas podem apresentar pequenas manifestações, como simplesmente perda de peso e pelo opaco, sinais muito inespecíficos, ou sinais evidentes, que incluem alterações cutâneas (falta de pelo, eczema, onicogribose (que é a queda das unhas), perda de peso, inflamações oftálmicas.

Em certos aspectos a Leishmaniose pode se parecer com a

Problemas renais são encontrados freqüentes.

Diagnóstico

O teste parasitológico mais utilizado pelos Médicos Veterinários é pela identificação microscópica das formas amastigotas, a partir de lâminas de esfregaço de aspirados de medula óssea ou de linfonodos.

Métodos sorológicos detectam os anti corpos específicos

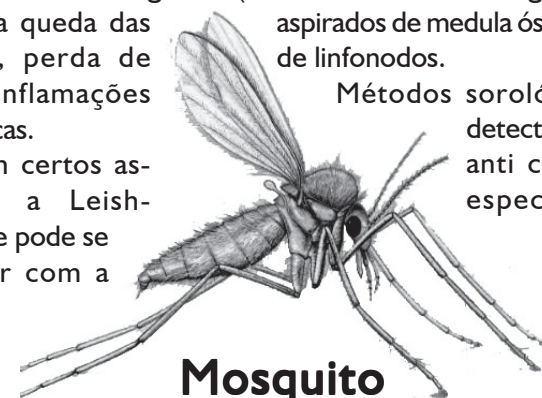

**Mosquito
Palha**

cinomose, como no caso das lesões de pele ao redor dos olhos, a caquexia (emagrecimento progressivo do paciente), hiperqueratose (engrossamento da pele dos coxins (as almofadinhas das patas). Podem apresentar úlceras com aspecto de queimadura, nódulos no subcutâneo, e erosões mais freqüentes nas orelhas e nariz.

para o parasita, porém nos estágios iniciais os testes podem resultar negativos.

Prevenção e controle

Controla-se o vetor (mosquito palha) no meio ambiente, e nos animais, utilizando coleiras e repelentes de insetos.

A Imunoprofilaxia é considerada a forma mais eficaz no controle de leishmania visceral canina por proteger o animal da doença e impedir que se torne um reservatório do parasita, evitando assim que o cão se torne um risco para a saúde dos humanos.

Vacine seu cão antes que ele se torne um problema de saúde pública e tenha de ser sacrificado!!

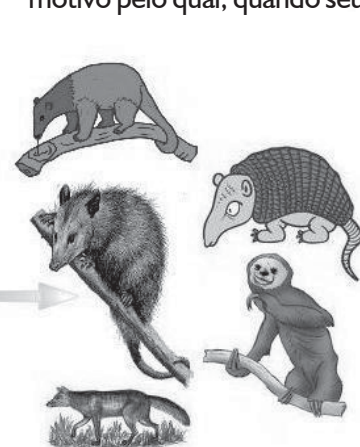

Leishmaniose - Vacina, a Melhor Forma de Prevenção !!

Esquema de Vacinação

Para se evitar a Leishmaniose, ou Calazar, o controle é muito rigoroso, pois se refere a uma zoonose, ou seja, os cães podem transmitir o parasita aos mosquitos que transmitirão aos homens, assim, não podemos simplesmente aplicar uma vacina no animal sem saber se a este está, ou não, contaminado.

Assim, o protocolo estabelecido pelo MAPA - Ministério da Agricultura -, consiste em, antes de vacinar, realizarmos um teste diagnóstico, confirmando que o paciente não seja portador.

Uma vez o exame resultando negativo, caberá ao Médico Veterinário aplicar-lhe as 3 doses iniciais da vacina, que serão reforçadas 12 meses após a aplicação da primeira dose.

Um procedimento simples, que pode salvar muitas vidas.

Microchip

Para termos a certeza de que o paciente apresentado seja exatamente aquele de quem fizemos o exame, é necessário uma identificação precisa.

Utilizamos para este fim os microchips, que são células de identificação, aproximadamente do tamanho de um grão de arroz, introduzidas debaixo da pele do cão, e que emitem um sinal que a leitora pode captar.

Cada microchip emite, como sinal, um número, que pode ser captado por uma leitora.

Como suporte complementar, preparamos um cartão inteligente, no qual podemos gravar, eletronicamente, os principais dados da vida daquele animal, como por exemplo, o nome dos proprietários, e seu endere-



ço, as últimas vacinas ministradas e até um caso de alergia ou ideossincrasia que o paciente porte.

No caso, os chips e o cartão não são uma necessidade apenas para os animais que receberão a vacina de Leishmania, mas a todos os animais cujos clientes querem identifica-los com certeza, muito úteis como no exemplo de um caso de extravio, ou mesmo roubo do animal, e que o dono o reencontre. Detalhe é que um paciente chipado, que fuja de casa, pode ter seu dono localizado pela simples leitura do chip, já que todos os microchips são cadastrados na Internet, mas onde comprar os chips e o cartão?



Polivet - Itapetininga

A policlínica, na Vila Rosa, também em função da 40ª Expoagro de Itapetininga, trouxe mais esta tecnologia para nossa região. Dispõe aos amigos e clientes tanto o Kit Leishmania (composto pelo exame, microchip, cartão e as 3 vacinas), como a microchipagem e o cartão inteligente, independente do esquema comentado.

Um microchip é indolor, apesar do pequeno incômodo da aplicação, e tem durabilidade de mais de 20 anos, sem manutenção, indica exatamente quem é o animal em questão, além de possibilitar o encontro de seu dono, em caso de fuga, independente de onde tenha fugido, mesmo que em uma viagem

\$ \$ \$ \$ \$ \$ \$ \$ Cupom desconto JPI \$ \$ \$ \$ \$ \$ \$ \$

Um recorte deste jornal que vale dinheiro

15% Leve este cupom
ganhe desconto

Não Cumulativo, válido até 10/05/2009

Horários:

Segunda a Quinta das 9h às 21h
Sexta e Sábado das 9h às 23h
Domingo e Feriados das 10h às 21h

Rua Quintino Bocaiuva, 571 - Centro - Itapetininga SP

VÍDEO LOCADORA
Quintino

Fone: (15)

3275 1778

A
ATIVIDADE
Academia

Vida com Qualidade
Academia Atividade

50% Leve este cupom
ganhe desconto no
primeiro mês

Não Cumulativo, válido até 10/05/2009

Horários das 6h 30min às 22hs

Rua Cesar Eugênio Piedade 260 - Jardim Italia Fone: 3271 2664

Glitter

Moda e Acessório

Sua moda na moda

3271 2059

Rua Cel. Pedro Dias
Batista 1595

Itapetininga

15% Leve este cupom
ganhe desconto

Não Cumulativo, válido até 10/05/2009



Tonercom

10% Leve este cupom
ganhe desconto

Não Cumulativo, válido até 10/05/2009

Manutenção em computadores,
Peças de acessórios de informática, Recargas de toner e cartuchos, impressoras.

Rua Virgílio de Rezende 1160 (em frente à Sabesp)

Coluna:
*Sandra Regina Bertelli Canal,
 Diretora Executiva*

Produção Sustentável

Água e seu Consumo

O que fazer? Qual o papel do cidadão em relação ao consumo?

Na agricultura: deve-se observar o período certo quando cada planta deve receber irrigação; os horários quando a evaporação é menor, também é muito impor-

tante, não se deve aplicar água em excesso. Em nossa agricultura cerca de 60% da água utilizada é desperdiçada por não se observarem alguns quesitos simples e fáceis

de serem realizados. Uma das técnicas de racionamento de água na agricultura é a irrigação pelo gotejamento.

Na indústria: podemos economizar água reutilizando-a. Muitas indústrias possuem eficaz processo de reciclagem da água. Além disso, podemos fazer um sistema de captação da água da chuva. Reutilizar a água por recirculação, ou seja, para lavagem das instalações através de água já utilizada por outro setor é também um fa-

tor de essencial de economia.

Na residência: o uso racional da água pode ser feito de forma simples e eficaz. Para tanto, é preciso apenas dar o primeiro passo. Começar com coisas bem simples, como reutilizar a água de lavagem de roupa para lavar os quintais. Não deixar torneiras e canos vazando. Regar plantas e jardins somente no período da manhã ou final da tarde. Lavar os carros eventualmente. Não lavar calçadas, somente varrer. Trocar

as válvulas de descargas para caixas acopladas em vasos sanitários, o efeito é o mesmo e são muito mais econômicas.

A conscientização e educação do povo são fundamentais para o bom uso de nossa água. Não podemos pensar somente no hoje, mas sim, no amanhã.

Como será o futuro para nossos descendentes sem água? Você se imagina sem água no seu dia-a-dia?

Sandra Canal

Orgânica - Homeopatia Veterinária

Animais de produção tratando carrapatos com

homeopatia?

Algumas coisas me impressionam mais que outras. Veja o exemplo do tratamento de carrapatos com homeopatia, como pode ??

É muito interessante, pois, pelo princípio da homeopatia, *similia similibus curantur* "o que significa dizer que os semelhantes são curados pelos semelhantes, assim, se você pegar uma coleção de carrapatos de bovinos, ou seja, da espécie **Boophilus microplus** e fizer um nosódium (um tipo de vacina da homeopatia feita com o próprio agente causal, como no caso do pulgão das couves), e der ao s bois, eles gerarão uma certa "intolerância" do carrapato. É como se, para o parasita, houvessem milhares e milhares de carrapatos no boi, e assim ele, carrapato, desiste de parasitar este animal.

O carrapato, dinamizado (quer dizer que é masserado e diluído várias vezes) é colocado em uma porção de açúcar que será fornecida aos animais.

O "pior" de tudo é que, as experiências mos-

tram que realmente funciona, ainda com um lucro de ser muitíssimo mais barato que os venenos para o carrapato.



Alguns de nossos clientes (de fazendas) vinham sem saber o que fazer, já que estes parasitas estão se tornando cada vez mais resistentes aos venenos carrapaticidas. Nossa indicação é testarem Orgânica Parasitas.

Estimulac H -Medicamento homeopático para estimular a produção de leite e prevenir mastites;

Orgânica Mastites - tratamento preventivo e curativo de mastites;

Organica Leite - estimula a produção de leite, aumentando a digestão e assimilação de alimentos;

Orgânica Parasitas - controle de ectoparasitas;

Orgânica Engorda - elhora o ganho de peso;

Orgânica Verrugas - previne e cura a papilomatose bovina;

Orgânica Entérico - Tratamento das diarreias e infecções pulmonares;

Orgânica Fertilidade utilizado para o incremento da fertilidade;

Orgânica Estresse - contrale e reduz o estresse ;

Orgânica Vermes-medicação auxiliar no controle de verminose;

Orgânica Traumas - Medicamento homeopático indicado no traumatismo físico em bovinos, caprinos e ovinos, equinos, suínos, **cães e gatos**.

Os produtos homeopáticos não destroem a natureza, não poluem. O criador economiza com medicamentos, o leite e a carne dos animais é melhor aproveitada, pois o rebanho estará prevenindo da mastite e mamite.

Em breve, a Orgânica estará liberando e registrando outros medicamentos também para animais de companhia, oferecendo aos cães e gatos uma vida mais limpa, menos poluída.

Dúvidas, entre em contato com a redação JPI.

Torneio Sabão Caseiro

A equipe da **POLIVET-Itapetininga** está organizando o Primeiro Torneio de Sabão Caseiro de Itapetininga, conforme anunciou a Rádio Globo .

Desde 2007 o **JPI** mantém um projeto de troca de óleo usado por barras de sabão, sendo que a sede da policlínica se tornou um posto de troca.

Um litro de óleo jogado no esgoto envolve um milhão de litros de água para a bio degradação...

A idéia é solicitarmos aos cidadãos que nos enviem receitas de sabão caseiros, acompanhados por um volume, exemplo de amostra do

sabão, exatamente de acordo à receita. Os argumentos do concurso serão: a) qualidade do sabão enquanto limpador; b) custo da receita, sendo valoradas as receitas menos onerosas; c) simplicidade de produção, sendo valorados a menor necessidade de equipamentos; d) qualidades organolépticas: aparência estética, cor, odor, consistência; e) volume de óleo retirado de circulação no feitiço de um quilograma de sabão.

É um projeto ecológico e de melhoria de qualidade de vida para as famílias e animais...

Pretendemos colocar como prêmio uma publicação da foto e receita dos ganhadores, embora , entendamos que, prêmios materiais seriam muito mais atraentes.(ihC)



Coluna Distração e Entretenimento

DIVIRTA-SE

A	E	R	T	C	F	G	V	H
C	O	M	P	Ã	I	X	A	O
J	K	L	Ç	O	Ç	D	C	I
W	E	E	X	A	M	E	I	R
T	R	Y	B	U	V	S	N	A
I	E	T	I	C	A	C	A	N
W	S	T	N	M	L	O	L	I
Q	P	A	H	L	E	N	B	R
S	E	P	O	L	T	T	V	E
R	I	J	J	K	R	O	Z	T
A	T	I	V	I	D	A	D	E
P	O	L	I	V	E	T	M	V
O	R	G	A	N	I	C	A	Z
R	T	G	L	I	T	T	E	R
T	O	N	E	R	C	O	M	W

ATIVIDADE	ORGANICA
BINHO	POLIVET
CÃO	RESPEITO
COMPAIXÃO	TONER.COM
DESCONTO	VACINA
ETICA	VALE
EXAME	VETERINÁRIO
GLITTER	

Amor Não tem Preço

Acordei com uma forte ressaca e do lado da cama tinha um copo d'água e duas aspirinas.

Olhei em volta e vi minha roupa passada e pendurada. O quarto estava em perfeita ordem. Havia um bilhete de minha mulher:

- Querido, deixei seu café pronto na cozinha. Fui ao Supermercado. Bjs.

Desci e encontrei uma mesa cheia, café esperando por mim. Perguntei ? minha filha:

- O que aconteceu ontem?

- Bem, Pai, você chegou às 3 da madrugada, completamente bêbado, vomitou no tapete da sala, quebrou móveis, urinou na cristaleira, fez estragos até chegar no quarto.

- E por que está tudo arrumado, café preparado, roupa passada, aspirinas para a ressaca e um bilhete amoroso da sua mãe?

- Bem, é que mamãe o arrastou até a cama e, quando ela estava tirando a sua calça, você gritou:

NÃO FAÇA ISSO MOÇA, EU SOU CASADO, AMO MINHA ESPOSA, SOU FIEL A ELA!!

Encher a cara - R\$ 70, móveis destruídos - R\$ 1200, café da manhã - R\$ 20,00 dizer a frase certa no momento certo... NÃO TEM PREÇO!

Remetida por

Dra. Marina Osti Maia- MV.

Encontre onde se encaixa cada palavra

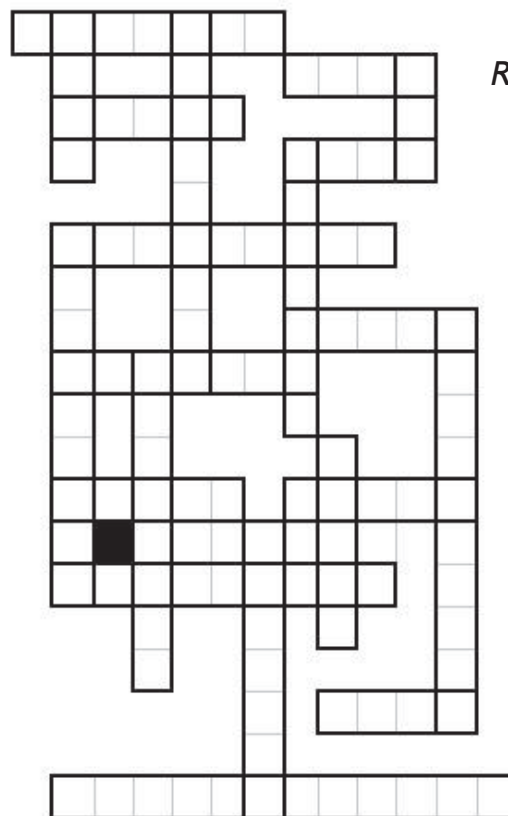

Resposta do número anterior:



ADIANTE	PATO
AISTORICO	POLIVET
AMARELO	PORCO
ARCAICO	REAL
ESMERALDA	REUMA
LORIS	COMEM
MARAVILHA	TOADA
MARE	VEADO
MULO	IMPRESSO
ORNAENTAL	ORNTOINCO
OVO	

Família Italiana

(enviada por André Vidal)

Nono prestes a morrer, no hospital, mandou chamar para se despedir, os filhos, netos e bisnetos, que vieram de todos os cantos do mundo.

Os médicos deixaram que os parentes levassem-no para a sua casa, para cumprir seu último desejo: O de morrer em casa, ao lado de seus queridos. Foi para o quarto e as visitas foram se despedindo em seu derradeiro momento. De repente o Nono sentiu um aroma maravilhoso que vinha da cozinha. Era a Nona tirando do forno uma fornada de pastière de grani italiani. Os olhos do Nono brilharam e ele se reanimou. Então, o Nono pediu ao bisneto que estava ao lado da cama dele:

-'Piccolo mio, vai na cojina e pede um pedaxo de pastière pra Nona.'

O guri foi e voltou muito rápido.

-'E o pastière ?' - perguntou o Nono.

-'A Nona disse que no !'

-'Ma per que no, porca miséria, ma que vecchia disgraciata! Que falô?'

'A Nona disse que é pro velório!!!!'

“Golpe da Lista Telefônica”

Polícia prende 27 suspeitos

Um grupo de 27 supostos estelionatários foram presos pelo golpe da lista Telefônica.

O grupo se especializou em ligar para empresas que se encontram nas diversas listas telefônicas, cobrando débitos de propaganda inexistentes.

Em telefonema, a empresa era induzida a pagar valores de débitos inexistentes, sob ameaça de protesto em cartório.

Os criminosos informavam número de conta corrente e valor a ser pago, evitando a inclusão do nome da empresa no SERASA.

Vinte e sete pessoas foram presas nesta quarta-feira dia 08, em Campinas, a 93 km de São Paulo, sob acu-

sação de aplicar o “golpe da lista telefônica”.

A polícia chegou até o escritório do grupo por meio de uma denúncia feita por uma empresa de outro estado. Os presos foram levados para a Delegacia de Investigações Gerais (DIG) de Campinas.

A POLIVET-Itapetininga por diversas vezes recebeu os telefonemas, mas os criminosos não possuíam o número do CNPJ da empresa, ou nome dos responsáveis, portanto os pagamentos não se processaram.

Fica o aviso, aos amigos, cuidado para não cair em mais este golpe.

(iHC)

Testemunhal:

o que nossos clientes têm a contar

Vera Lucio

Minha história na **POLIVET-Itapetininga** é recente, de abril de 2008, e tudo começou quando eu fui até a Katraca, e comentei que minha Neném, uma Cocker



Spaniel, estava ficando cega. Como resposta recebi, das mãos do próprio João Katraca, um cartazete da policlínica contando da campanha "De Olho no Olho".

Eu não sabia que em Itapetininga havia uma clínica veterinária tão completa assim, que tivesse, inclusive, atendimento de especialidade oftalmológica. Neném estava cega e apática. Ela foi examinada, fizeram vários exames oftálmicos e completaram com exames laboratoriais. O resultado foi que Neném estava com a famosa "doença do carrapa-

to", não com problemas iniciados no olho. O diagnóstico foi perfeito. Eu não sabia que doença do carrapato poderia deixar meu cachorro cego. Iniciado o tratamento em uma semana Neném já estava normal, chata como sempre e o mais importante, voltou a enxergar. Ela ainda tem catarata, mas melhorou muito. Fiquei impressionada. Gostei de mais do trabalho da equipe da **POLIVET-Itapetininga**, ela ficou ótima, e agora está até me amolando para caramba.

Vera Lucio e Carina de Campos Ferreira Lucio
 RG 43738917 SPSP

Nota de Esclarecimento

Esclarecemos que os depoimentos publicados no JPI são a pedido dos depoentes. Representam declarações espontâneas. Os depoentes são sempre identificados pelo nome e número da identidade, expressão de veracidade. A Redação mantém os originais destes depoimentos arquivados.

Sempre que estes depoimentos se referem a reclamações sobre a qualidade dos serviços prestados por colegas, médicos veterinários, seus nomes tem sido mantidos em sigilo. Este jornal está sempre à disposição dos clientes para se expressarem sobre assuntos ligados à Medicina Veterinária.

Ratos? Pernilongos? Aranhas?

Na policlínica não precisamos mais de veneno, utilizamos os repelentes ultrassônicos contra ratos, ratasanas, pernilongos, aranhas...

Totalmente ecológico, absolutamente sem contra indicação, muito mais barato que os venenos. Teremos exemplares à venda também na Expoagro!



Polivet Itapetininga SP

Uma empresa eco-consciente

Policlínica Cardiologia & Odontologia Veterinária

Consultas, vacinas, cirurgias, internações, hotel, atendimento a fazendas e zoológicos



Oftalmologia Veterinária

Cinco exames principais - uma consulta

*Teste de Shirmer (produção de lágrimas),

*Exame de Jones (ducto lacrimal)

*Teste fluoresceína (úlceras de córnea)

*Medição da PIO (Glaucoma)

*Exame de fundo de olho (higidez de componentes)

Dispomos de oftalmo-ecografia (ultrassom do olho)

Translado



Diagnóstico por

Imagem

Raio X

Ultrassom

Odontologia Veterinária

Dispomos de ultrassom odontológico



Cardiologia Veterinária

Raio X da silhueta cardíaca

Dispomos de ecocardiograma

ECG -

LACV - Laboratório de Análises

Clínicas Veterinárias

Exames de sangue, fezes e urina, testes de anemia, hemoparasitoses bioquímica sérica



Pecuária

Tuberculose, Brucelose, Leptospirose Exames de fezes (OPG e identificação) Programas de leite e mastite

CAE - Artrite e Encefalite Caprina

Animais de Companhia

Exames para cinomose, leptospirose, hemoparasitoses (doenças do carrapato)