

JPI - Jornal Polivet Itapetininga J



Série **14** Itapetininga Ano 04 Volume 01 Edição fechada aos 14/03/2009 às 10h 49min. 0401 - Março - 2009

DISTRIBUIÇÃO GRATUITA Vila Rosa

Distribuição: Preferencial em Itapetininga, chegando também nas cidades de : Alambari, Angatuba, Apiaí, Boituva, Buri, Campina do Monte Alegre, Capela do Alto, Capão Bonito, Guapiara, Holambra, Paranapanema, Pilar do Sul, Pirassununga, Porto Feliz, Ribeirão Branco, São Miguel Arcanjo, São Paulo, Tatetu.

Novo JPI ~ Jornal POLIVET-Itapetininga - ano QUATRO

Mensal Novo Formato Entretenimento Mais Dinâmico

Dr. Raoní Canal



Depois de 5 anos frequentando a FMVZ-USP - Faculdade de Medicina Veterinária e Zootecnia da Universidade de São Paulo, em São Paulo, formou-se o Dr Raoní Canal, MV, rapaz de gênio mais moderado que o do pai, além de ser excelente médico veterinário de animais de companhia, trouxe aprimoramentos na especialidades de clínica aviária.

A FMVZ se consagrou na melhor faculdade de Medicina Veterinária do Brasil e da América Latina, sendo a oitava melhor faculdade no planeta.

Dr. Raoní veio para trazer a Itapetininga os mais recentes progressos em termos de tecnologia veterinária, e está propondo às associações de criadores de aves, novas parcerias.

40ª Expoagro



A POLIVET-Itapetininga faz parceria com o Sindicato Rural de Itapetininga, estará presente na 40ª exposição.

Veja a Programação da Expoagro

Página 07

Aquecimento Global



Por que o planeta está esquentando??
O que acontece se os polos derreterem?

Página 10

Polivet Itapetininga é apontada novamente como a grande líder de Itapetininga

Página 06

- É mais:
- Divirta-se - Página 11
- Clones: Cão e Bovino - Página 03
- Doença do Carrapato - Página 06
- Oftalmologia - Página 08
- Pet Membro da Família - Página 09
- Programa Assistência Criadores de aves - Página 05
- Testemunhal - Página 12



O Jornal Polivet Itapetininga é mais um produto com o selo de qualidade Polivet Itapetininga SP Policlínica Cardiologia & Odontologia Veterinária.

Uma empresa destinada aos clientes cujos animais fazem parte da própria família.

Um jornal a serviço de nossa comunidade. Versão online em <http://www.polivet-itapetininga.vet.br/jpi>

Rua min. Esaú Correa de Almeida Moraes, 134 - Vila Rosa

Fones: (15) 3272 6992 // 3272 1991

Emergências: (15) 9773 1737

Painel de Editoração

Policlínica Veterinária: 1987
Clínica de Silvestres: 1990
Odontologia Veterinária: 1996
Oftalmologia Cir. Catarata: 1998
Cardiologia Veterinária: 1999
Eletrocardiografia Vet.: 1999
Geriatría Veterinária: 2000
Clínica de Felinos: 2001
Lab. Análises Clínicas: 2006
Jornal - JPI : Julho 2006

**Editor, Redator Chefe e
Diretor de Distribuição**
Ivo Hellmeister Canal
CRMV SP 3967 -MV USP - 83

CNPJ - Isento
I.Municipal- I-10.353-56.31
CRMV SP nº J-05720

Jornalista Responsável -
Marco Antônio V. Moreas -
MTB 026 705 - Jornalista
PUC - Campinas 1987

Diretora Executiva e
Sandra Regina B. Canal

Diagramação:
Maialú Bertelli Canal

Conselho Editorial:
Ivo Hellmeister Canal
Sandra Regina Bertelli Canal
Raoní Bertelli Canal
Maialú Bertelli Canal
Luara Bertelli Canal

Equipe de Revisão:

Raoní Bertelli Canal
Médico Veterinário - USP 08

Revisora Arquivo Final:
Sandra Regina B. Canal

Rua Ministro Esaú Corrêa
de Almeida Moraes 134
18 200 590 Vila Rosa -
Itapetininga SP Fone (15)
3272 1991 e 3272 6992

**Tiragem: bimensal
5 mil exemplares**

jpi@polivet-itapetininga.vet.br

Circulação: Itapetininga e Região

Órgão informativo da Polivet Itapetininga SP Policlínica Cardiologia & Odontologia Veterinária**Editorial****Muito obrigados!**

Nosso jornal, o JPI, chegou no seu 4º ano. Quatro anos de existência! E só devemos isto a você, querido amigo cliente e leitor.

Por outro lado, nossa clínica foi, novamente, apontada como a líder, isolada, em Itapetininga..

A população se dividiu em quatro: Um quarto da cidade votou em nós, (muitos obrigados), um quarto se dividiu entre as clínicas que ficaram em segundo mais terceiro lugares, meio-a-meio, um quarto votou nas outras 12 clínicas que temos na cidade, e um quarto não se manifestou sobre veterinária.

Em resumo, ficamos com 31% das indicações em serviços veterinários em nossa cidade!

Muito obrigados!

Mas, é fácil dizer muito obrigado, apenas com a boca, e fazer nada em retribuição.

Acreditamos que nosso muito obrigado deve sim, ter um carácter mais concreto que apenas duas palavras.

Assim, trouxemos a vocês, queridos clientes POLIVET-Itapetininga e a vocês, caros leitores do JPI, duas excelentes surpresas.

Quando ao jornal, fizemos uma pesquisa, contratamos profissionais do setor, reviramos os nossos valores e crenças para, finalmente oferecer a vocês um Novo Jornal POLIVET-Itapetininga, em sua quarta edição.

Propomos algumas das alterações, se forem bem vindas, ficam, ou podemos mudar... nos diga!

- * Edições mensais
- * Novo formato - mais leve
- * Coluna entretenimento
- * Mais dinâmico
- * Cupons desconto

Assim, amigo leitor, é que lhe agradecemos, atendendo ao que nos foi solicitado, modificando nosso perfil para se adequar ao que você espera de nós.

Afinal de contas, como dizemos, o papel daquele que serve é servir, naquilo que o outro almeja.

Boa leitura.

Dr Canal MV - Editor.

**Odontologia Veterinária**

Animais têm dentista?

Sim, eles têm dentista.

Odontólogos de humanos (dentistas de gentes) não estão nem habilitados, nem gabaritados para atender a animais, porém alguns Médicos Veterinários se especializaram em Odontologia Veterinária.. Estes que se especializaram, estão aptos a atender os dentes de seus animais.

Diferenças importantes são encontradas tanto na anatomia (forma) como na fisiologia (função), entre os dentes de humanos e de animais, ainda que existam algumas semelhanças, como os chamados dentes de

leite e a necessária escovação.

Aos animais se tratam sob anestesia geral, necessariamente, enquanto que os humanos a dispensam, mas, ambos, humanos e animais, regra geral, necessitam de uma consulta odontológica a cada semestre.

A POLIVET-Itapetininga está apta para realizar estes tratamentos. Dr Canal atua neste segmento desde 1996 enquanto que Dr Raoní fez o curso de odontologia na Veterinária USP.

(ihC)



Detalhe importante no tratamento odontológico é a manutenção do tratamento em domicílio, pelo proprietário.



O jateamento com bicarbonato limpa profundamente e retira as placas que se escondem entre os dentes e a gengiva.

Cupom desconto JPI = 50%**Polivet Itapetininga SP****Policlínica Cardiologia & Odontologia Veterinária**

Fone 3272 6992 - Via Rosa - Itapetininga Rua Min Esaú Corrêa de A. Moraes 134 - Ao lado da Praça da Imigração Japonesa - Marginal

Leve este cupom até a POLIVET-Itapetininga e receba um desconto de

**50%**

em uma consulta.



Condição de validade: somente para pagamentos à vista, em dinheiro, válido até 30 dias após a edição deste jornal. Cupom não cumulativo.

Cupom desconto JPI = 50%**Polivet Itapetininga SP****Policlínica Cardiologia & Odontologia Veterinária**

Fone 3272 6992 - Via Rosa - Itapetininga Rua Min Esaú Corrêa de A. Moraes 134 - Ao lado da Praça da Imigração Japonesa - Marginal

Leve este cupom até a POLIVET-Itapetininga e receba um desconto de

**50%**

em uma consulta.



Condição de validade: somente para pagamentos à vista, em dinheiro, válido até 30 dias após a edição deste jornal. Cupom não cumulativo.

Nasce o Primeiro clone de cão sob Encomenda

De acordo à Folha de São Paulo de 06/08/2008, uma estadunidense vendeu sua casa para pagar um clone de seu cão Pitbull.



Booger, um pitbull que morreu de câncer nos Estados Unidos, em 2006, é o primeiro cachorro clonado para fins comerciais, anunciou ontem uma empresa da Coréia do Sul.

O sucesso da empreitada se materializou com a entrega de cinco filhotes feitos com as células do finado mascote a Bernann McKinney, a antiga dona de Booger. A roteirista vai doar dois animais para trabalhos filantró-

picos e ficará com outros três em sua casa na Califórnia.

A empresa RNL Bio, de Seul, cobra US\$ 150 mil por esse tipo de serviço. Mas a estadunidense pagou apenas um terço da quantia, US\$ 50 mil (dólares). Como ela é a primeira cliente dos clones de cachorro, o resto do valor ficará por conta da publicidade que terá de fazer para pagar o preço "promo-cional". Mesmo assim, para ar-

vou sua vida quando outro cachorro a atacou. Teve que restaurar parte de sua perna esquerda após o acidente.

Os responsáveis pela clonagem eram da equipe do cientista Woo-suk Hwang, ex-pulso da universidade por ter falsificado um experimento de clonagem humana. A primeira clonagem de cão feita pelo grupo, porém, já tinha sido comprovada.

car com estas despesas, McKinney diz ter precisado vender a casa.

Ela afirma que sua ligação com Booger era forte. O cão sal-

O Brasil já tem Tecnologia Comprovada em Clonagem

A Faculdade de Medicina Veterinária e Zootecnia da Universidade de São Paulo, FMVZ-USP, considerada a primeira melhor faculdade da América Latina e a oitava melhor do planeta, em um ranking divulgado por um órgão de pesquisa dos governos espanhol e alemão.

Pois a FMVZ-USP já desenvolveu técnica de clonagem e apresentou produtos clones desde 2003.

Pesquisadores da FMVZ-USP anunciaram em março de 2003 o nascimento da bezerra Bela, gerada a partir da clonagem de células de um animal adulto. A experiência, coordenada pelo professor da faculdade, Dr. José Antonio Visintin, servirá para verificar se a idade celular dos animais clonados de indivíduos adultos é maior dos originados de gestação normal ou da

clonagem de células fetais.

"Bela" é uma bezerra da raça nelore, nasceu em dezembro de 2003, pesando 45 kg, considerado normal para a espécie. De acordo com o professor Dr. Visintin, testes genéticos com amostras de sangue comprovaram que os genes de Bela são idênticos aos do animal doador, a vaca "Nampa", de 10 anos de idade, pertencente à Fazenda Panorama, de Campinas (SP).

As pesquisas com clonagem de bovinos da FMVZ-USP contam com o apoio da Fundação de Amparo à Pesquisa do Estado de São Paulo (Fapesp), do Conselho Nacional de Desenvolvimento Científico e Tecnológico (CNPq) e da Pró-Reitoria de Pesquisa da USP. Dr.

Visintin afirma que estão sendo realizados testes para a clonagem de suínos e, no futuro poderá ser tentada a clonagem de cães.

Na seqüência, nasceu no dia 3 de agosto de 2007 o primeiro clone ovino do país, produzido a partir de célula somática de animal adulto, o carneiro El Beduíno, da raça Santa Inês, também na USP.

Já produzimos novos indivíduos a partir de células normais. Restamos saber utilizar as novas técnicas para o bem. Certamente esta tecnologia nos ajudará a salvar muitas vidas no futuro. (ihC)



Orgânica - Homeopatia Veterinária

Também para pequenos animais?

Existem tratamentos individualizados homeopáticos, tratamentos de fundo, unicistas, ou organicistas, dos sintomas, mas existem também os **compostos homeopáticos** que são, em última análise, estimulantes sem contra indicação, de determinadas áreas da imunidade dos pacientes.

Assim atua a **Orgânica Homeopatia Veterinária**.

Estimulac H - Medicamento homeopático para estimular a produção de leite e prevenir mastites;

Orgânica Mastites -

homeopatia para tratamento preventivo e curativo de mastites;

Orgânica Leite - Melhora a conversão alimentar e estimula a produção de leite, aumentando a digestão e assimilação de alimentos, reduzindo o estresse;

Orgânica Parasitas - Medicamento homeopático para o controle de ectoparasitas;

Orgânica Engorda - Melhora a assimilação de nutrientes e o ganho de peso;



Orgânica Verrugas -

Homeopatia preventiva e curativa da papilomatose bovina;

Orgânica

Entérico - Medicação homeopática para o tratamento das diarreias e infecções pulmonares;

Orgânica Fertilidade utiliza-

do para o incremento da fertilidade;

Orgânica Estresse - contrale e reduz o estresse dos animais;

Orgânica Vermes- auxiliar no controle de verminose;

Orgânica Traumas - Medicamento homeopático indicado no traumatismo físico em bovinos, caprinos e ovinos, equinos, suínos, cães e gatos.

Os produtos homeopáticos não destroem a natureza, não poluem. O criador economiza com medicamentos, o leite e a carne dos animais é melhor aproveitada, pois o rebanho estará prevenindo da mastite e mamite.

Em breve, a Orgânica estará liberando e registrando outros medicamentos também para animais de companhia, oferecendo aos cães e gatos uma vida mais limpa, menos poluída.

Dúvidas, entre em contato com a redação JPI.

Notícias Polivet Itapetininga

Baile de Gala



Na foto, a Família Canal: da esquerda para a direita: Luara, Dr. Canal, Sandra, Dr. Raoní e Maialú

A Família Canal celebrou em grande estilo a formatura de seu primeiro filho, o Médico Veterinário Raoní Bertelli Canal.

Dia 30 de janeiro passado, aconteceu no Moinho Santo Antônio, na capital paulista, o baile de gala de formatura da 70ª turma de Medicina Veterinária da USP, turma esta à qual pertence o mais novo Médico Veterinário de nossa cidade.

Os participantes, cerca de duas mil pessoas, foram entretidos pela Banda Santa Maria, em um baile que se estendeu até as 6 da manhã.

○ Homem do Campo



A Polivet-Itapetininga, embora tenha se especializado em alguns setores de elevada tecnificação, ao exemplo de odontologia, cardiologia, ultrassonografia e exames laboratoriais, ainda assim optou por manter um setor de assistência ao homem do Campo, principalmente aos pequenos sítiantes que, muitas vezes, não têm condições de obter recursos tecnológicos.

Este é o exemplo de Sr. José Teles Sobrinho, na foto com seu neto Paulo Nogueira, e suas cabras do sítio 2500, no Mato Seco.

Sr. José cria vacas e cabras, arrenda um pequeno espaço rural, e não deixa suas criações padecerem. De quando em quando, Sr. José traz para a Polivet-Itapetininga fezes recentes das vacas, cabras para realizarmos os exames parasitológicos.

O inverno é o período mais importante para se des-verminar o gado, pois a contaminação das pastagens está baixa e, limpando o rebanho de vermes no frio, o verão será muito menos infestado destes parasitas, por outro lado, quando aplicamos vermífugo no verão, mal dá tempo do remédio fazer efeito e os animais já se contaminaram novamente.

Da mesma forma a equipe da policlínica está se empenhando nos outros exames laboratoriais de importância na pecuária, como os de tuberculose, brucelose, CAE - Artrite Encefalite Caprina, além dos exames para animais de companhia, aves e silvestres. (ihC)

Segue o Plantão Veterinário



Desejamos lembrar a todos que o Plantão Veterinário de Atendimento Rural, aprovado pelo CRMV - Conselho Regional de Medicina Veterinária, mantém-se operante nas 24 horas do dia, 7 dias por semana, com vários médicos veterinários atuantes.

A POLIVET-Itapetininga, agora, com dois médicos veterinários no plantão, Dr. Canal e Dr. Raoní. (ihC)

(15) 97614736

POLIVET-Itapetininga recebe solicitação de estágio de Quito - Equador

A equipe da Polivet-Itapetininga recebeu recentemente mais uma solicitação internacional de vaga para estagiário. Desta vez foi o Professor Miguel Jumbo, do Equador. O país, banhado pelo Oceano Pacífico, fica ao Norte do Peru, ao sul da Colômbia, e, junto com o Chile, são os únicos países da América Latina que não fazem divisa com o Brasil. A língua oficial do Equador é o Espanhol, e será a terceira oportunidade desta policlínica a receber estagiários internacionais. Três vagas foram colocadas à disposição da Faculdade de Veterinária de Quito, Equador.

Por molestarle su atención, tengo unos estudiantes de mi Facultad que desean realizar una pasantía en el área de las pequeñas especies, si es posible en su prestigioso Hospital, podría señalarnos la factibilidad de concretares este anhelo.

Mil gracias y espero noticias tuyas mil gracias.

Dr. Miguel A Jumbo.

Profesor en el Área de las pequeñas Especoies

Facultad de Medicina Veterinaria Y Z.

Q u i t o - ECUADOR.

miguelj_2001@yahoo.es

Periquito Vida Livre!



Um periquito nativo da espécie *Brotogeris tirica* foi trazido para a equipe da POLIVET-Itapetininga com a asa quebrada, na realidade com o osso umero apresentando uma fratura total, possível alvo de crianças desorientadas.

O pequeno animal foi internado na policlínica para ser tratado, ficando internado por diversos meses, até que, na data de 29 de julho de 2008, forte o bastante, alçou voo livre, voltando à sua liberdade inicial, sendo reintegrado à Mãe Natureza.

A POLIVET-Itapetininga, na subidinha da vila Rosa, ao lado da praça do Centenário da Imigração Japonesa, interna, trata e sustenta os animais silvestres, um trabalho sempre voltado ao máximo para que eles possam voltar a viver na mesma liberdade em que nasceram.

Programa de Assistência a Criadores de Aves

POLIVET- Itapetininga realiza convênio com a Associação de Criadores de Aves Silvestres.

Em fevereiro de 2009, a **POLIVET- Itapetininga** estabeleceu com o presidente da **ACPSIR – Associação de Criadores de Pássaros Silvestres de Itapetininga e Região-**, um novo convênio de assistência, através do qual, os sócios desta instituição receberão a vantagem de um substancial desconto nos honorários de atendimentos para aves.

O presidente, André Fontes Vidal, é técnico de informática, criador de cães das raças Pincher e Bulldog Inglês, além de criador de curios, registrado pelo IBAMA.

A idéia é do convênio é a de oferecer serviços de qualidade com facilidades, também no atendimento de aves silvestres e aves domésticas.

Dr Canal já trabalha com clínica aviária desde sua formação, em 1983, com maior ênfase desde ao ano 2000. Dr Canal e então o estudante Raoní Canal, publi-



Detalhe da foto: André Fontes Vidal, criador de curios e presidente da ACPSIR e Dr. Raoní Canal - Celebração de novos convênios.

caram em 2004 três importantes trabalhos em um congresso da Espanha, intitulados respectivamente: * Avicultura de gaiola: manejo, higiene e saúde; * Cirurgia:

Osteofixação de úmero de ave: amarração e aparato de fixação externa e * Oxigenoterapia em aves. Algumas matérias da mídia impressa mostram isso. Estas

matérias podem ser vistas em www.polivet-itapetininga.vet.br/organograma/jornal.htm

Recentemente, Dr. Raoní Bertelli Canal, mem-

bro do corpo clínico da empresa, graduou-se pela FMVZ – Faculdade de Medicina Veterinária e Zootecnia da USP, considerada a melhor escola de medicina veterinária do Brasil e da América Latina, e a oitava melhor do planeta, na formação de excelentes profissionais.

Dr Raoní dedicou seus estudos às aves silvestres e domésticas. Durante três anos de sua graduação pesquisou e trabalhou neste campo, dentro da Universidade de São Paulo (USP), realizando estágios com médicos veterinários especializados, em zoológicos, com criadores, inclusive realizando pesquisas e levantando informações inéditas nesta área. Seu *curriculum vitae* está publicado na plataforma Lates e pode ser visto em <http://lattes.cnpq.br/7394285533533231>. Dr. Raoní apresenta seis itens em seu curriculum, somente voltados a aves e demais animais silvestres.

O Outro Lado da Questão

Com o convênio realizado junto à ACPSIR, o criador associado, pode utilizar dos setores Polivet-Itapetininga SP de Aves Silvestres, incluindo os exames do **LACV Laboratório de Análises Clínicas Veterinárias da POLIVET-Itapetininga**, com 50% de desconto sobre a tabela de honorários usual, dispondo de uma ampla gama de serviços.

Para um rico criador de curios, que cada filhote vale milhares de reais, talvez não

seja problema pagar uma consulta, mas, para muitos pequenos criadores, a questão financeira é limitante. Um desconto significativo pode ajudar.

A Polivet-Itapetininga SP dispõe dos seguintes setores em clínica aviária:

- **Clínica médica aviária** – Consultas e exames clínicos individuais, com atendimentos realizados por profissionais especializados;
- **Cirurgia com anestesia volátil também para**

aves – Um acidente com a gaiola pode causar uma fratura, pata ou asa quebrada. Muitas vezes a anestesia não é necessária, mas outras vezes sim.

- **Exames laboratoriais individuais ou de gaiola** - garantindo a higidez de sua ave ou plantel. São exemplos de exames: coproparasitológicos indi-

viduais ou de lotes, inclusive para os controles de parasitas e coccídeos; São mais de 150 tipos de exames para todas as espécies animal, quer sejam aves, anfíbios, peixes, répteis, mamíferos, colocando também à disposição dos criadores.

- **Exames virais (newcastle, influenza, etc) e parasitológicos**
- **Orientação de**



manejo higiênico sanitário de plantéis e aves;

Este convênio foi oferecido para outras associações de criadores de aves, ao exemplo da Associação de Criadores de Canários.

A missão deste projeto é fornecer ao criador e ao apaixonado por aves de gaiola uma assistência técnica realmente especializada, por um valor acessível a todos os apaixonados. Outras associações que se interessarem no convênio, procurem a redação **JPI**. (ihC)

POLIVET- Itapetininga: apontada novamente como a grande líder de Itapetininga

A POLIVET-Itapetininga é uma clínica especial, que atende profundamente a cada paciente, dando preferência a pacientes de clientes que se interessem por tratamentos completos, eletivos e de qualidade. **É uma empresa destinada aos clientes cujos aniais fazem parte da família.**

A IPP - Impacto Pesquisas (CNPJ 01 110 624/0001-73 Fone (22) 2523-3100, anualmente faz uma pesquisa em nossa cidade. Estas têm demonstrado que a Polivet-Itapetininga, que já era líder de mercado em 2007, aumentou sua qualificação, desde o ano passado, e também a sua classificação. As recentes pesquisas a apontaram um movimento share de 31% entre as clínicas veterinárias da cidade, equivalendo à

soma da segunda clínica mais a terceira, ou seja, representam 1/3 de nossa cidade.

São detalhes da pesquisa:

*Um erro de mais ou menos 4%:

*A POLIVET-Itapetininga está sozinha com 31%, ou seja, com margem entre 27% e 35%

*As clínicas 2 e a 3 estão empatadas, a dois entre 15% e 23% e a três entre 13% e 21%. Empate técnico entre 21% e 23%.

*Interessante notar-se a Polivet-Itapetininga também fica em empate técnico com a somatória da clínica 2 e a clínica 3. Com o erro de 4%, somando-se 15 com 13, resulta 28%, que representa um empate técnico entre 28% e os 35%, de um lado a soma do 2º e do 3º de outro POLIVET-Itapetininga.

*Demais colocados se referem à outras 12 clínicas da cidade, que dividem 23% de indicação, ou seja, cerca de 2% de indicação

para cada, em média, sendo que nenhuma se manifestou com mais de que o erro padrão de 4%.

Quanto à qualidade, a Polivet-Itapetininga totaliza 91% entre bom e excelente, recebeu 41% de excelente, 28% muito bom, 22% BOM, enquanto para a cidade, a média foi classificada em 39% e de bom para cima e 61% entre regular e ruim.

Analisando estes dados é que conseguimos perceber os resultados do trabalho da Diretora Executiva Sandra Canal, que, já dispondo do melhor em termos de tecnologia em atendimento veterinário, soube co-

locar o fator humano no processo científico da clínica, somando a melhor qualidade com a excelência em atendimento.

Sandra, com MBA no BANESPA soube empregar seu esforço de forma a conquistar a liderança indiscutível em nossa região.

Como qualidade nunca é o bastante, a equipe da policlínica está se preparando para realizar sete meses de cursos no SEBARE, enfocando, principalmente, a qualidade no atendimento.

Expôr na Expoagro é uma forma com que a POLIVET-Itapetininga encontrou de dizer à população: Muito Obrigado! (ihC)

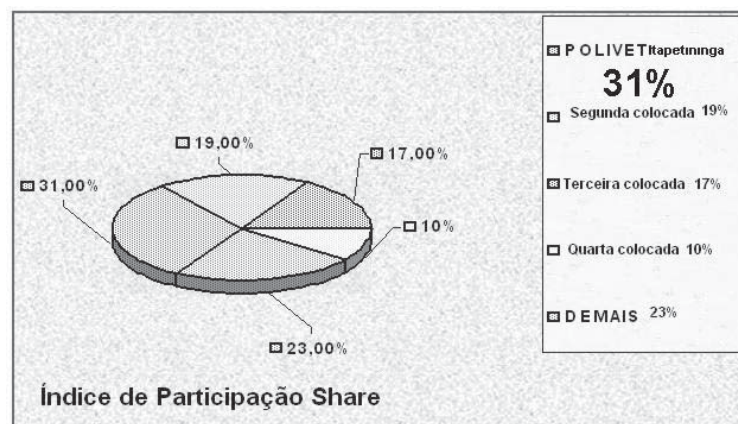
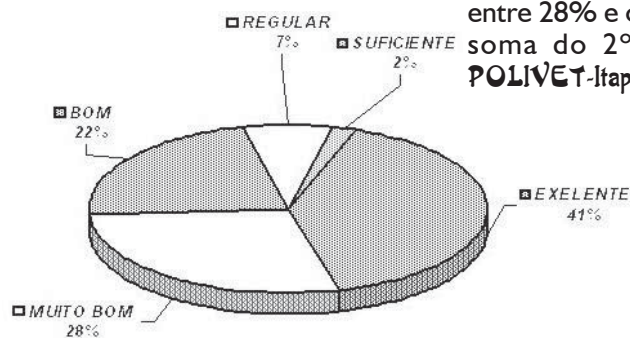

Bioeasy

Point of Care

Em setembro de 2007 o JPI publicou interessante matéria sobre o diagnóstico de cinomose.

Agora voltamos ao assunto para trazer mais um importantíssimo auxiliar diagnóstico, não apenas da cinomose, como também de parvovirose e Dirofilariose.

Por Dirofilariose se entende uma doença provocada por um verme que reside dentro do coração dos cães. Os cães podem se infectar a beira mar ou próximo a grandes la-

gos.

A Parvo e a Cinomose são duas viroses, a primeira aguda, a segunda crônica, mas que muitas vezes podem confundir até ao Médico Veterinário mais experiente.

No geral os sintomas da parvo são diarreia e vômitos, que podem também ser sintomas da cinomose, que, por sua vez, pode ter outros sinais e sintomas, como o engrossamento da pele das patas e focinho, oftalmias (infecções do globo ocular).

Diagnóstico de Cinomose, Parvovirose, Dirofilariose

A cinomose pode deixar uma "cicatriz" na célula, chamada de Corpúsculo de Lentz. O patologista veterinário pode ser bem treinado para aprender a reconhecer, identificar e diagnosticar os corpúsculos de Lentz, fechando o diagnóstico da cinomose, mas, se trata de um exame bastante especializado.

Outra forma de diagnóstico são os Snapp Tests (do inglês testes de estalo), que, em última análise são testes de Elisa modificado, que iden-

tificam, ou o próprio parasita (parvovírus), ou as imunoglobulinas (anticorpos) do soro.

Estes testes, disponíveis no LACV- Laboratório de Análises Clínicas da POLIVET-Itapetininga, permitem oferecermos os resultados em poucos minutos, rápidos o bastante para que o cliente aguarde pelo resultado na sala de espera.

Com mais este recurso agilizamos os diagnósticos e tratamento que dispomos, nas doenças. (ihC)

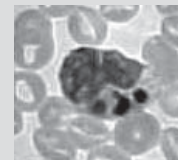

Corpúsculo de
Lentz

Trata-se de um sinal hemático comprobatório de cinomose.

Coluna do Sindicato Rural de Itapetininga

40^a Expoagro

Sindicato Rural de Itapetininga



Preparando a 40^a Expoagro

PROGRAMAÇÃO DE PALESTRAS TÉCNICAS

DIA 20 DE ABRIL (SEGUNDA-FEIRA)

09:00 às 11:30 horas: "O LEITE COMO NEGÓCIO SUSTENTÁVEL" -

Palestrante: Sr. Nivaldo Michetti – Produtor de leite – Santana do Itararé - PR - **Local:** Tatarsal de Leilões do Recinto de Exposição "Acácio de Moraes Terra"

13:30 às 18:00 horas: "VISITA TÉCNICA À PRODUTORES DE LEITE" SÍTIO

RECANTO DO SABIÁ: Propriedade do Sr. José Norberto Sebastiani **SÍTIO SANTA**

ANA: Propriedade do Sr. José Francisco dos Santos Rocha

DIA 21 DE ABRIL (TERÇA-FEIRA)

09:00 às 11 horas: "HOMEOPATIA NA BOVINOCULTURA DE LEITE E CORTE NA SAÚDE

ANIMAL E AUMENTO DE PRODUTIVIDADE" Palestrante: Dr^a Maria do Carmo

Arenales Local: Tatarsal de Leilões do Recinto de Exposição "Acácio de Moraes Terra"

DIA 22 DE ABRIL (QUARTA-FEIRA)

14:00 às 17:30 horas: "PRODUÇÃO E COMERCIALIZAÇÃO DE MILHO VERDE"

Palestrante: Sr. Ruy da Cruz Monte – Terra Técnica Planejamentos Ltda. **Local:** Tatarsal de Leilões do Recinto de Exposição "Acácio de Moraes Terra"

DIA 23 DE ABRIL (QUINTA-FEIRA)

14:00 às 17:30 horas: "ADUBAÇÃO ORGÂNICA E AUMENTO DA PRODUTIVIDADE"

Palestrante: Dr. Rodolfo Wartto Cyrineu Engenheiro Agrônomo do Sindicato Rural de Itapetininga e da Suporte Rural Consultoria Ltda. **Local:** Tatarsal de Leilões do Recinto de Exposição "Acácio de Moraes Terra"

AMAURI ELIAS XAVIER - Presidente do Sindicato Rural de Itapetininga

Presidente da Comissão Organizadora da 40^a Expo-Agro/2.009

ANIMAIS 40^a EXPOAGRO ITAPETININGA 2009

RAÇA	Animais	turno	barracão	entrada	pesagem	juízo	saída	pista
Nelore Padrão	450	1º	5, 6; 7; 8	13 e 14/4	15/4.	16, 17, 18, 19/04	19/abr	04A
Nelore Mocho	130	1º	1; 2	13 e 14/4	15/abr	16,17, 18, 19/04	19/abr	04B
Guzera	20	todo	3	16/abr	26/abr
Canchim	80	2º	6 e 7	22/abr	23/abr	24 e 25/04	26/abr	04 C
Anaus	60	2º	6 e 7	23/abr	24/abr	25 e 26/04	26/abr	04 D
Simental	250	2º	5, 7 e 8	22/abr	23/abr	25 e 26/04	26/abr	04A
Holandes	13	2º	4	22/abr	torneio leiteiro 25 e 26/4	26/abr
Girolando	13	2º	4	22/abr	torneio leiteiro 25 e 26/4	26/abr
Ovinos e Caprinos	40	1º	4	16/abr	animais comerciais	20/abr
Ovinos	400	2º	1,2 e 4	22/abr	23/abr	24, 25 e 26/04	26/abr	2
Caprinos	30	2º	1,2 e 4	22/abr	23/abr	24, 25 e 26/04	26/abr	2
Camolina	70	1º	baías	17/abr	18 e 19/4	19/abr	5
Muares	30	1º	baías	18/abr	mostra/leilão 18/4	18/abr	1
Mangalarga	80	2º	baías	24/abr	25 e 26/4	26/abr	1
Prova crioulaço	60	1º	pista	25/abr	prova 25/4	25/abr	pista laço
Prova de Laço	150	1º	pista	26/abr	prova 26/4	26/abr	pista laço
Rodeio	entre	pista	20 a 23/4	prova de 20 a 23/4	23/abr	pista laço
caes	1º	pista	19/abr	prova 19/4	19/abr	1

Palestra Técnica POLIVET-Itapetininga:

Seu cão está em risco de ser mandado para sacrifício?

A equipe POLIVET-Itapetininga informa aos leitores e convida os interessados, proprietários e médicos veterinários, que realizará uma importante palestra sobre o tema **Leishmaniose: a doença de Calazar - Úlcera de Bauru**, no domingo, dia 26 de abril, em seu estande na Expoagro, localizado de frente ao galpão comercial.

A Leishmaniose é uma zoonose, doença transmitida aos homens e animais. Os cães são reservatórios desta doença, motivo pelo qual a legislação exige a eutanásia dos animais positivos. **Saiba como evitar!**

PROGRAMAÇÃO DOS LEILÕES 2009

				atualizado		18/02/2009		
data	dia	hora	nome leilão	leiloeira	transmissão	leiloeiro	responsável	Local
17/04/2009	sexta	20:00	6º Leilão Nelore Sudoeste Paulista Embríões	PROGRAMA LEILÃO	canal Rural	João Gabriel	Jose Furtado	Fishing Park
18/04/2009	sabado	13:00	9º Leilão Nelore Sudoeste Paulista Animais	PROGRAMA LEILÃO	canal Rural	João Gabriel	Jose Furtado	Fishing Park
18/04/2009	sabado	18:00	1º Leilão de Muares	LM LEILÕES	xxxxxxxxx	xxxxxxxxxxxxx	Marcelo	Tatarsal
19/04/2009	domingo	13:00	5º Leilão Produção Nelore Sudoeste Paulista	PROGRAMA LEILÃO	xxxxxxxxx	xxxxxxxxxxxxx	Jose Furtado	Tatarsal
20/04/2009	segunda							
21/04/2009	terça	16:00	Leilão Gado Geral	TOC BOI/NOVA LEILÕES	xxxxxxxxx	xxxxxxxxxxxxx	Paulo Tonin	Tatarsal
22/04/2009	quarta							
23/04/2009	quinta	19:00	1º Leilão LM Leilões de Gado Geral	LM LEILÕES	xxxxxxxxx	xxxxxxxxxxxxx	Marcelo	Tatarsal
24/04/2009	sexta	19:00	Leilão Cruzamento Industrial	TOC BOI/NOVA LEILÕES	xxxxxxxxx	xxxxxxxxxxxxx	Paulo Tonin	Tatarsal
25/04/2009	sabado	17:00	Leilão Show Simental e Festa Baby	TOC BOI/NOVA LEILÕES	xxxxxxxxx	xxxxxxxxxxxxx	Paulo Tonin	Tatarsal
26/04/2009	Domingo	14:00	2º Leilão gado leiteiro	TOC BOI/NOVA LEILÕES	xxxxxxxxx	xxxxxxxxxxxxx	Paulo Tonin	Tatarsal

Seja bem vindo e entre !!!

Pela primeira vez na história uma clínica veterinária na Expo Agro

De frente ao galpão comercial, estará instalada a **POLIVET-Itapetininga**, uma das mais completas policlínicas veterinárias do Brasil, expondo-se na 40ª Expoagro

O Jornal **POLIVET-Itapetininga** vem, desde sempre, mantendo parcerias com as entidades que fazem a qualidade em Itapetininga.

Entre os melhores parceiros encontra-se o Sindicato Rural de Itapetininga.

Pois foi em função desta excelente parceria que a policlínica recebeu o convite para participar desta Expoagro, a 40ª.

Para a equipe da policlínica foi uma honra poder atender à solicitação.

Foi assim que o projeto Expoagro foi montado, no sentido de explicitar, mostrar, para a população Itapetiningana o que há de melhor e mais atual em termos de Medicina Veterinária, disponível também na **POLIVET-Itapetininga**.

Algumas outras empresas de ponta se uniram aos esforços no sentido de levar o melhor para nossa festa, elevando seu padrão de tecnologia abrilhantando o evento



* Além do aparelho utilizado na **POLIVET-Itapetininga**, a **Ultrassom Hitachi** se prontificou a dispor de um aparelho portátil, mais prático, que será apresentado na feira, onde serão realizados exames, demonstrando o que é um verdadeiro ecograma, ou exame de ultrassom.

* Estamos fechando com a **D4microchip** uma parceria no sentido de trazer microchips da AnimalTag e leitoras, auxiliando e certificando a identificação animal.

Como parte integrante, teremos os cartões magnéticos de identificação. Tudo a ser apresentado



Leishmaniose.

Fechamos com a **PremieR Pet** como parceiros completos e exclusivos, no setor alimentação animal;

A **Beoeasy** estabeleceu com a equipe uma parceria para a apresentação del seus kits de exames: cinomose, parvovirose, dirofilariose.

Também a **Orgânica - Homeopatia Veterinária** estabeleceu uma nova parceria. Testarmos seus produtos, originalmente indicados à pecuária, na criação e manutenção de animais. Pesquisas re-

na feira.

Esta parceria se deve inclusive a melhoria da identificação dos animais que serão vacinados contra

alizadas em Santa Catarina mostram excelentes resultados de alguns produtos, a serem lançados para os cães e gatos.

Acertamos com Dra. Isabela Pesconi, representante regional da Hertape Calier, uma parceria também em relação às novas vacinas contra Calazar, a Leich-tec (Veja matéria na página 07).

Todo este programa, foi acertado em um projeto, que inclui o croqui da área.

para podermos expor o melhor daquilo que temos e oferecemos, temos de nos organizar adequadamente.

Assim, vários modelos de anatomia e cirurgias ortopédicas, incluindo experimentais, foram preparados; serão apresentados, em maquetes, vestes de centro cirúrgico e vestes de cirurgia.

O setor de TISV - Terapia Intensiva de Suporte de Vida - estará também representado, com estufas, oxigenoterapia, monitores cardíacos e oxímetros, assim como o completo modelo de anestesia inalatória.

Sindicato Rural de Itapetininga



Ultrassom Hitachi



Kits Diagnóstico



PremieR Pet

ALIMENTOS DE ALTA QUALIDADE



Microchip e Identificação Animal - O que é?

O que é um microchip e para que serve?

Imagine-se em uma situação em que, por exemplo, perdemos nosso cachorrinho, e o encontramos, meses depois, com outro dono. Sabemos que se trata de nosso amado pet, nosso querido animal de companhia, mas como provar?

Uma forma, encontrada pela POLIVET-Itapetininga é a de tatuar-se o número do prontuário na orelha esquerda, mas, ainda assim, pode apagar, muitos proprietá-



Microchip da Animal Tag, do tamanho de um grão de arroz

rios se ressentem da necessária sedação.

Existem vários outros motivos para querermos identificar um animal, de forma a que não haja dúvida, como por exemplo, identificação de um animal silvestre, no registro de um cão de

raça, registrado.

Na pecuária também se utiliza a identificação animal, para o rastreamento, que se consiste em sabermos, no açougue, de onde veio e onde foi criado o boi que nos fornece aquele pedaço de carne.

Na pecuária, e no Sistema Sisbov, utilizamos os brincos especiais que ficam



alojados na orelha do bovino.

Já, no caso dos animais de companhia e animais silvestres, utilizamos pequenos mar-cadores, chamados de microchips, que são introduzidos, por intermédio de uma seringa especial, debaixo da pele do animal.

Neste caso, não podemos simplesmente ver o número do animal, assim, precisaremos de uma leitora, que é um aparelho captador da energia transmitida pelo microchip e identificando-lhe o número.

Para cada animal, seu número correspondente.

Ao passar-se a leitora



pele do paciente, ela captará o sinal e mostrará, no visor, o número do paciente do qual se trata.

Para as empresas que apresentam nível diferido de tecnologia, existem ainda os cartões magnéticos.

Nesta caso, a leitora identifica o animal, pelo sinal do microchip. Em seguida, introduzimos o cartão na leitora, que nos permitirá anotar, eletronicamente, o nome do paciente e do proprietário, assim como dados úteis como datas e tipos das últimas vacinas aplicadas. (ihC)

Glitter*

Moda e Acessório

Sua moda
na moda

3271 2059

Itapetininga



Rua Cel. Pedro Dias Batista 1595

O setor de informática do JPI conta com a assistência técnica e tecnológica de

André Vidal

Novo Telefone: (15) 8129 5100

Cupom desconto **JPI = 10%**

Tonner.com

10%
de desconto

Recarga * Tonner
* Cartuchos

Impressoras

Memórias.

Peças e Acessórios de
Informática

Manutenção
em Computador

Leve este cupom até a
Tonner.com receba um
desconto 10%

atendimento@tonnercom.com.br

Condição de validade: somente para pagamentos à vista, em dinheiro, valido até 30 dias após a edição deste jornal. Cupom não cumulativo.

Coluna:
Produção Sustentável
*Sandra Regina Bertelli Canal,
 Diretora Executiva*

Efeito Estufa

por Luara Canal

O efeito estufa é um fenômeno natural, importante para manter a terra aquecida ao impedir que os raios solares sejam refletidos de volta para o espaço. Sem o calor e a luz do sol, nossa realidade não passaria de uma ilusão. Se não houvesse a cobertura de gases sobre o planeta viveríamos na Terra do gelo.

Atualmente este fenômeno tem aumentado espantosamente. A explicação mais usual é que a quantidade de seu principal gás, o Dióxido de Carbono (CO₂), gradativamente

vem crescendo, por responsabilidade dos homens, e as conseqüências deste efeito são drásticas.

Com o aumento deste gás, os raios solares estão cada vez com mais dificuldade para voltar ao espaço. A energia térmica é assim acumulada na atmosfera terrestre, que é aquecida mais do que o normal. Nos últimos anos, a temperatura tem aumentado e as previsões são de um cenário de catástrofes ambientais, se medidas urgentes não forem adotadas. É possível que até o fim deste século, a temperatura da Terra suba de 1,8°C a 4°C, acarretando o derretimento das calotas polares, que aumentará o nível do mar e inundará as cidades litorâneas. Em algumas regiões choverá mais, em outras menos, a agricultura será seriamente afetada, a vida de muitos será prejudicada, a sobrevivência ameaçada.

Vemos a culpa ser colocada na mão dos homens, somos acusados de piorar as condições atuais que vêm ameaçando a terra. A quantidade

Aquecimento Global - Causas naturais ou antropogênicas?

de gás carbônico emitida para a atmosfera tem aumentado desde o começo da revolução industrial e a maior parte deste é produzida pela queima de combustíveis fósseis, ou seja, derivados do petróleo.

Os cientistas pensam que a redução das áreas de florestas tropicais tem contribuído, assim como as florestas antigas, para o aumento do carbono. No entanto, florestas novas nos Estados Unidos e na Rússia contribuem para absorver o gás carbônico e desde 1990 a quantidade de carbono absorvido é maior que a quantidade liberada no desflorestamento, informam os pesquisadores. Nem todo CO₂ emitido para a atmosfera se acumula nela, metade é absorvido pelos mares e florestas.

Por outro lado,

a poluição diminui os microorganismos do mar, como os plânctons, que são os maiores responsáveis pela absorção do gás carbônico e liberação de oxigênio do ar.

Assim, o homem não quer ver os estragos causados pela industrialização, e não quer ver as conseqüências de pensar apenas na obtenção de lucro, quer não pensar no futuro.



Existem Informações de que no Período do Século X ao XIV foi um Período Atipicamente Quente

para a Europa. Este aumento na temperatura pode ter sido o resultado de uma mudança na circulação local devido à alteração na salinidade do oceano Atlântico Norte. Estes dados foram confirmados através de observações geológicas na Islândia que comprovaram que na época não havia gelo. Os Vikings tiraram proveito deste ciclo, com os mares nórdicos descongelados, conquistaram várias terras na região via marítima.

Se pensarmos que os níveis de derretimento das calotas polares dos oceanos estavam muito maiores no princípio do primeiro milênio, quando não existia queima de combustí-

vel fóssil, aí então surge uma outra linha diagnóstica, o aquecimento global pode, simplesmente, ser um fato natural, que ocorre a cada mil anos. Mesmo assim, a luta contra a polui-

ção ambiental deve ser enfatizada e esta guerra combatida ao máximo.

Se esta segunda hipótese estiver certa, aí então, o derretimento dos pólos será inevitável...

Mas, o que acontece se realmente todo o gelo se derreter???

Veja na próxima edição, nesta página com o título : Submerso. (Lbc).

BINHO

Locadora e Games
(15) 3275 3609

Venha conhecer a mais nova video
 locadora e games do bairro
Vila Belo Horizonte

Com 200 títulos
 Horário:
 Das 11 as 22 horas

*Na rua de cima da estrada velha para
 Tatuí, próxima ao calcário*

Rua Felipe Abrahan Jubran 554

Coluna Distração e Entretenimento

DIVIRTA-SE

E	X	P	O	A	G	R	O	E
U	J	O	L	M	Y	F	D	R
C	G	L	K	O	U	I	O	P
D	S	I	N	R	P	S	N	S
E	F	V	B	W	Q	A	T	I
B	I	E	E	C	A	U	O	N
P	E	T	O	M	J	D	L	D
K	U	K	B	L	B	E	O	I
C	A	V	A	L	O	K	G	C
A	M	I	U	H	T	A	I	A
R	V	C	J	F	D	N	A	T
I	A	M	C	A	N	I	N	O
N	D	F	I	P	E	M	Z	A
H	N	D	K	O	D	A	X	G
O	M	J	A	V	A	L	I	H

AMOR
ANIMAL
CANINO
CARINHO

CAVALO
EXPOAGRO
JAVALI
ODONTOLOGIA

PET
POLIVET
SAUDE
SINDICATO

Anedotas

Joãozinho

A Professora pergunta para o Joãozinho:
O que uma lesma Joãozinho??
É um caracol nudísta professora ...

Brincando de médico

A garotinha chega em casa e vai falando pra mãe:
— Mãe, o meu namorado me levou pra casa dele para brincar de médico .
A mãe toma um susto, e pergunta:
— O que ele foi que ele fez com você, minha filha?
— Ele entrou no quarto e me deixou esperando mais de uma hora na sala, depois disse que não podia me atender porque tinha que fazer uma cirurgia de urgência.

Passarinho silvestre na gaiola

Um passarinho vinha voando em alta velocidade e, ao atravessar a rodovia, chocou-se com um motociclista. Com o choque, o passarinho caiu ao chão inconsciente. O motociclista, penalizado, viu que o passarinho ainda estava vivo, levou-o para casa e o colocou numa gaiola. Ao acordar, o passarinho olhou para as grades da gaiola e pensou atemorizado:
- Meu Deus! Matei o motociclista e fui em cana....

Encontre onde se encaixam as palavras

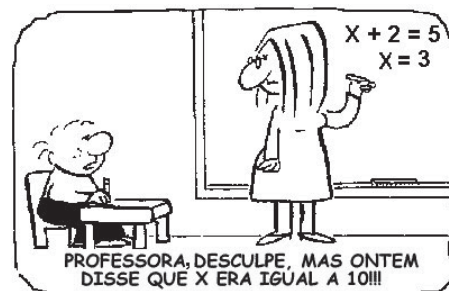
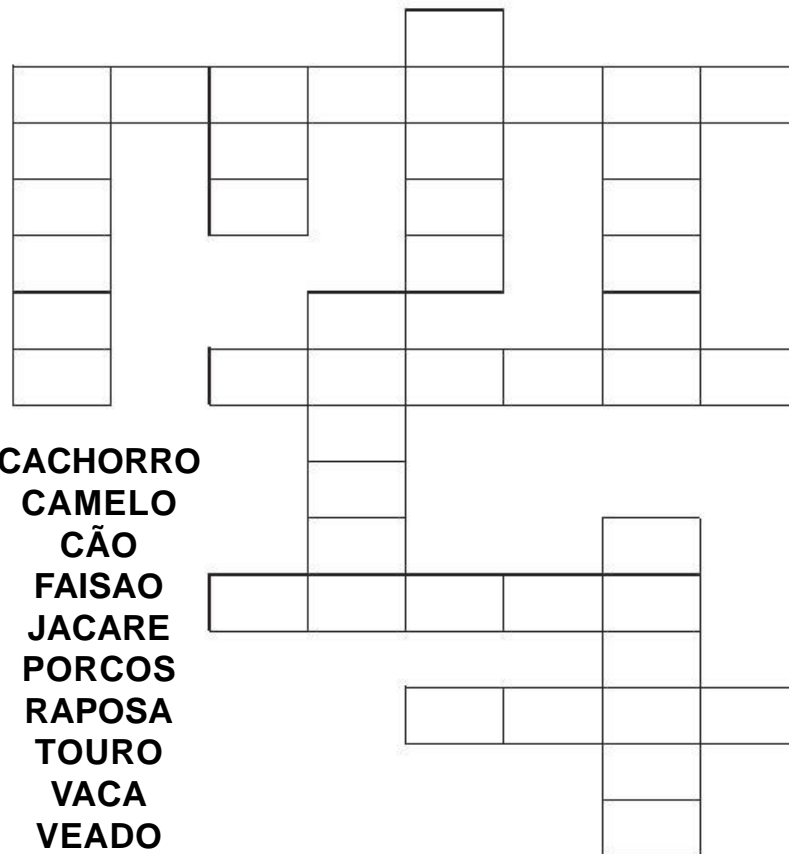

Testemunhal:

o que nossos clientes têm a contar

Antonio Machado de Oliveira



Toninho e Rambo
aos 45 dias

1 Um belo dia, eu e minha esposa Karina estávamos querendo adquirir um cão, isso no dia 01/09/2008, prontamente eu entrei na internet para procurar uma clínica veterinária na região de Itapetininga, após eu ter aberto a página na internet, achei a clínica Polivet-Itapetininga, anotei o número telefônico e liguei na clínica.

E prontamente quem me atendeu foi Sandra Canal, perguntei a ela se conhecia alguém que tinha um filhote de rottweiler pra vender e na mesma hora ela me disse que tinha um cliente da clínica,

que estava com sua cachorra gestante e ia ter cria. No mesmo momento, a Sandra Canal me passou o telefone do proprietário da cachorra, e eu liguei.

Lá me atendeu um homem chamado André Vidal que também é cliente da clínica há vários anos, marquei com ele, após uma semana para a compra do filhote que até o presente nem tinha nascido. Passado uma semana fui até sua residência para fecharmos a compra do cão.

Após fecharmos a compra, retornei em sua residência 3 semanas depois, pois ele me ligara para ver os filhotes, pois já tinham nascidos.

Chegando lá eu e minha esposa escolhemos o filhote que hoje se chama Rambo. A partir do dia do nascimento, após 1 mês fui buscá-lo, e no mesmo momento da retirada do cão da casa do André. Fui para a clínica Polivet-Itapetininga levar o Rambo para ser examinado, chegando lá fui atendido pela Sandra Canal, que até o momento só tinha falado com ela por telefone, aí ela me apresentou o dr. Ivo Canal (seu esposo) e também seu filho dr. Raoní e toda a família, pois na clínica todas as pessoas são da mesma família.

2 Atendimento

E no mesmo momento atenderam o Rambo, mas eu fiquei olhando aquela clínica, e vi que não era uma clínica como outras que eu já tinha ido anteriormente, pois tinha algo diferente ali, passado alguns minutos, veio o dr. Ivo

3 Atualmente

Hoje, passados dois meses que levo o Rambo na clínica Polivet-Itapetininga, nós só temos que parabenizar à família Canal, pelo tratamento com o nosso cão e pela atenção nos dada até o momento, e venho por meio desta, dizer também que na Polivet-Itapetininga eles tratam, dão carinho e atenção para os animais plenamente e também dar um exemplo de admiração e satisfação pela família Canal, pois cheguei lá no dia 08/11/2008, com o Rambo e ele pesava dois quilos e meio, hoje após dois meses ele já está com quinze quilos e voltando ao fato do convênio para animais, fato que nunca tinha vis-

Nota de Esclarecimento

Esclarecemos que os depoimentos publicados no JPI são a pedido dos depoentes. Representam declarações espontâneas. Os depoentes são sempre identificados pelo nome e número da identidade, expressão de veracidade.

A Redação mantém os originais destes depoimentos arquivados.

Sempre que estes depoimentos se referem a reclamações sobre a qualidade dos serviços prestados por colegas, médicos veterinários, seus nomes tem sido mantidos em sigilo.

Este jornal está sempre à disposição dos clientes para se expressarem sobre assuntos ligados à Medicina Veterinária.

Canal e o dr. Raoní.

Pegaram o Rambo e o levaram para a sala de consulta. Até aí tudo bem, mas o que mais me chamou a atenção foi eles terem feito exame de sangue no cão, situação que eu nunca tinha presenciado antes para saber se estava tudo bem com ele, pois só tinha 1 mês de vida.

to antes, tem uma ótima vantagem além do excelente tratamento na clínica tem a vantagem de não cobrarem consultas e vacinas. Que em outra clínica vocês gastariam um absurdo com tudo isso.

Eu e minha esposa estamos contentes com a clínica Polivet-Itapetininga, não só por serem ótimos profissionais e sim por serem grandes seres humanos, por dedicarem suas vidas pra cuidar de nossos estimados bichinhos.

Parabenizo todos os clientes da Polivet-Itapetininga, por terem escolhido essa fantástica clínica veterinária e também recomendo a todos, todas as pessoas que nunca foram até lá, fazer uma visita, pois vão se surpreender com o tratamento dessa clínica fenomenal.

Não foi só isso, me disseram que tinham convênio para cães e outros tipos de animais e até tratamento dentário. Aí eu e minha esposa tomamos a decisão que iríamos tratá-lo, naquela clínica, pois tinham aparelhagem de última geração e vasta experiência profissional, para cuidar do nosso cão.

nica fenomenal.

Agradeço desde já a atenção a mim dada, pois estou feliz por fazer parte dos clientes da Polivet-Itapetininga.

Att. Antonio Machado de Oliveira

RG271 36758-1



Toninho e Rambo
2 meses depois

Polivet Itapetininga SP

Policlínica Cardiologia & Odontologia Veterinária
 LACV - Laboratório de Análises Clínicas Veterinárias
 Empresas ecoconsciente

Rua min. Esaú Correa de Almeida Moraes, 134 - Vila Rosa

Próximo ao colégio Abílio Fontes e à Praça do Centenário da Imigração Japonesa

Consultas, Vacinas, Cirurgias,
 Internações, Hotel,

Atendimento a Fazendas e
 Zoológicos



Fones: (15) 3272 6992 // 3272 1991 // 9773 1737